



Ministério da  
**Ciência e Tecnologia**



sid.inpe.br/mtc-m19/2011/02.24.12.13-MAN

## MANUAL DE CATALOGAÇÃO: REGRAS E EXEMPLOS PARA UTILIZAÇÃO DOS CAMPOS DA BASE DE DADOS DO INPE NO SISTEMA “SOPHIA”

Maria do Carmo de Castro Nogueira  
Deicy Farabello  
Maria Aparecida Marcos  
Benedita Valdirene Ribeiro

Projeto de Reestruturação da Catalogação das Bibliotecas do INPE no Sistema  
Sophia

URL do documento original:  
<<http://urlib.net/8JMKD3MGP7W/398FBJS>>

INPE  
São José dos Campos  
2011

## **PUBLICADO POR :**

Instituto Nacional de Pesquisas Espaciais - INPE

Gabinete do Diretor (GB)

Serviço de Informação e Documentação (SID)

Caixa Postal 515 - CEP 12.245-970

São José dos Campos - SP - Brasil

Tel.:(012) 3208-6923/6921

Fax: (012) 3208-6919

E-mail: pubtc@sid.inpe.br

## **CONSELHO DE EDITORAÇÃO E PRESERVAÇÃO DA PRODUÇÃO INTELLECTUAL DO INPE (RE/DIR-204):**

### **Presidente:**

Dr. Gerald Jean Francis Banon - Coordenação Observação da Terra (OBT)

### **Membros:**

Dr<sup>a</sup> Inez Staciarini Batista - Coordenação Ciências Espaciais e Atmosféricas (CEA)

Dr<sup>a</sup> Maria do Carmo de Andrade Nono - Conselho de Pós-Graduação

Dr<sup>a</sup> Regina Célia dos Santos Alvalá - Centro de Ciência do Sistema Terrestre (CST)

Marciana Leite Ribeiro - Serviço de Informação e Documentação (SID)

Dr. Ralf Gielow - Centro de Previsão de Tempo e Estudos Climáticos (CPT)

Dr. Wilson Yamaguti - Coordenação Engenharia e Tecnologia Espacial (ETE)

Dr. Horácio Hideki Yanasse - Centro de Tecnologias Especiais (CTE)

### **BIBLIOTECA DIGITAL:**

Dr. Gerald Jean Francis Banon - Coordenação de Observação da Terra (OBT)

Marciana Leite Ribeiro - Serviço de Informação e Documentação (SID)

### **REVISÃO E NORMALIZAÇÃO DOCUMENTÁRIA:**

Marciana Leite Ribeiro - Serviço de Informação e Documentação (SID)

Yolanda Ribeiro da Silva Souza - Serviço de Informação e Documentação (SID)

### **EDITORAÇÃO ELETRÔNICA:**

Vivéca Sant'Ana Lemos - Serviço de Informação e Documentação (SID)



Ministério da  
**Ciência e Tecnologia**



sid.inpe.br/mtc-m19/2011/02.24.12.13-MAN

## MANUAL DE CATALOGAÇÃO: REGRAS E EXEMPLOS PARA UTILIZAÇÃO DOS CAMPOS DA BASE DE DADOS DO INPE NO SISTEMA “SOPHIA”

Maria do Carmo de Castro Nogueira  
Deicy Farabello  
Maria Aparecida Marcos  
Benedita Valdirene Ribeiro

Projeto de Reestruturação da Catalogação das Bibliotecas do INPE no Sistema  
Sophia

URL do documento original:  
<<http://urlib.net/8JMKD3MGP7W/398FBJS>>

INPE  
São José dos Campos  
2011



## **RESUMO**

Este manual foi elaborado pela equipe de profissionais bibliotecários de catalogação das bibliotecas do INPE (SID, CPTEC e LCP) com o objetivo de normatizar, padronizar e uniformizar as entradas principais e secundárias, transcrição de títulos de eventos, série, assuntos e outros campos da base de dados. Apresentam-se exemplos baseados nas regras do AACR2R 2002 e outras fontes bibliográficas para ajudar futuros catalogadores no uso do sistema. Com o intuito de seguir as regras e para que as referências bibliográficas saiam corretamente, tornaram-se necessárias adaptações do sistema automatizado CALI para o sistema SophiA.

Palavras-chaves: base de dados, regras, conversão de dados, SophiA



# **CATALOGING MANUAL: RULES AND EXAMPLES FOR THE FIELDS OF THE DATABASE USING THE “SOPHIA” SYSTEM**

## **ABSTRACT**

This manual was prepared by INPE (SID, CPTEC and LCP) cataloguing librarians team, in order to normalize, standardize and unify the main and secondary entries, transcription of event titles, series, subjects and other fields of database. Examples based on the AACR2R 2002 rules and other bibliographic sources, are presented to help future catalogers people to use the system. In order to follow the rules and references come out correctly registered, continuous modifications are necessary on CALI system, to be used by the SophiA system.

Keywords: database, rules, data converters, SophiA





## LISTA DE FIGURAS

	<u>Pág.</u>
Figura 1 – Seleção de Material .....	2
Figura 2 - Atlas .....	2
Figura 3 - Catálogo de fabricantes, componentes.....	3
Figura 4 - Dados .....	3
Figura 5 - Folheto (Entidades).....	3
Figura 6 - Livro .....	4
Figura 7 - Livro (Teses e Dissertações externas) .....	4
Figura 8 - Mapa (Topográfico).....	4
Figura 9 - Norma Técnica.....	5
Figura 10 - Referência (Dicionários, Bibliografias).....	5
Figura 11 - Publicação Interna .....	5
Figura 12 - Transitório INPE (externo) .....	6
Figura 13 - Idioma .....	7
Figura 14 - ISBN Livro .....	7
Figura 15 - Livro impresso .....	8
Figura 16 - Livro impresso que Acompanha CD (livro) .....	8
Figura 17 - Livro CD que Acompanha Livro impresso.....	9
Figura 18 - Livro em DVD .....	10
Figura 19 - Edição de Exemplar (Suporte).....	10
Figura 20 - Referência .....	11
Figura 21 - Atlas (definido como tipo de material, apesar de ser referência) .....	11
Figura 22 - Catálogo .....	12
Figura 23 - Dados .....	12
Figura 24 - Folheto .....	12
Figura 25 - Norma Técnica impressa .....	13
Figura 26 - Norma técnica em CD .....	13
Figura 27 - Publicação Interna em CD (não mais impresso).....	13
Figura 28 - Livro (projeto, relatório) em SLIDE.....	14
Figura 29 - Mapa (Carta Topográfico) .....	15
Figura 30 - Mapa (Imagem de Satélite).....	15
Figura 31 - Notação de Autor (consoante) .....	16
Figura 32 - Notação de Autor (vogal) .....	16
Figura 33 - Notação de Autor (caso consoante “S”, exceções).....	16
Figura 34 - Notação pelo Título (sem autor) .....	17
Figura 35 - Notação de PI impresso .....	17
Figura 36 - Notação de PI em CD .....	18
Figura 37 - Notação de Folheto .....	18
Figura 38 - Notação de Norma Técnica.....	18
Figura 39 - Complemento (ano) .....	19
Figura 40 - Outras Informações (volume) .....	19
Figura 41 - Informações na Edição de Exemplar (volume, ano do evento) para sair na Etiqueta.....	20

Figura 43 - Autor (Pessoa) .....	21
Figura 44 - Autor (Junior, Neto, Filho) .....	22
Figura 45 - Autor (até 3 autores) .....	22
Figura 46 - Autor (mais de 3 Autores-Entrada Secundária) exemplo Biblioteca Central .....	23
Figura 47 - Autor (mais de 3 autores-Entrada Secundária) exemplo Biblioteca LCP ...	24
Figura 48 - Editor (livro, evento) .....	25
Figura 49 - Autor (Evento com volume) Entrada Principal, exemplo Biblioteca LCP..	26
Figura 50 - Autor (Evento com Parte) Entrada Principal, exemplo Biblioteca LCP.....	27
Figura 51 - Autor (Evento só com ano) Entrada Principal .....	27
Figura 52 - Entidade (Instituição).....	28
Figura 53 - Instituição .....	28
Figura 54 - Título (livro) .....	29
Figura 55 - Título (material Livro – Tese) .....	30
Figura 56 - Referência Bibliográfica (Pesquisa na página Biblioteca <i>On-Line</i> ) .....	30
Figura 57 - Título (Evento) exemplo Biblioteca CPTEC .....	31
Figura 58 - Título (Evento) exemplo Biblioteca Central.....	32
Figura 59 - Título (Evento para juntar a coleção) exemplo Biblioteca LCP.....	33
Figura 60 - Título (Evento para juntar a coleção) exemplo Biblioteca LCP.....	34
Figura 61 - Título (específico do Evento) exemplo Biblioteca Central .....	35
Figura 62 - Título (não específico do Evento) exemplo Biblioteca CPTEC.....	36
Figura 63 - Título (Evento para juntar a coleção) exemplo Biblioteca CPTEC.....	37
Figura 64 - Título de Evento em duas línguas.....	38
Figura 65 - Preenchimento do campo Edição e complemento .....	39
Figura 66 - Edição e complemento.....	40
Figura 67 - Na barra Edição de Exemplar (livro).....	41
Figura 68 - Preenchimento da Imprensa .....	42
Figura 69 - Imprensa (local , editora , ano).....	42
Figura 70 - Preenchimento de Publicação Interna.....	42
Figura 72 - Preenchimento da Descrição Física (páginas, volume de livro).....	43
Figura 73 - Descrição Física (página, ilustrada).....	44
Figura 74 - Preenchimento Descrição Física (volume) .....	44
Figura 75 - Descrição Física (volume) .....	45
Figura 76 - Preenchimento Descrição Física (Pen Drive) .....	45
Figura 77 - Descrição Física (PenDrive) .....	46
Figura 78 - Série de PI do INPE .....	46
Figura 79 - Duas Séries .....	47
Figura 80 - Notas Bibliográficas de Título original .....	48
Figura 81 - Nota Bibliográfica de Livro em CD .....	48
Figura 82 - Nota Bibliográfica de livro impresso.....	49
Figura 83 - Indexação de Assuntos pelo vocabulário controlado ou NASA Thesaurus	50
Figura 84 - Assuntos (palavras-chaves) indexadas.....	51
Figura 85 - Entrada Secundária para diversos tipos de Autores.....	52
Figura 86 - Entrada Secundária de Co-Autor .....	53
Figura 87 - Preenchimento da Entrada Secundária de Co-Autor e Tradutor.....	53
Figura 88 - Entrada Secundária de Co-Autor e Tradutor .....	54

Figura 89 - Preenchimento da Entrada Secundária de Organizador.....	54
Figura 90 - Entrada Secundária de Organizador .....	55
Figura 91 - Preenchimento da Entrada Secundária de Editor.....	55
Figura 92 - Entrada Secundária de Editor .....	56
Figura 93 - Preenchimento da Edição de Exemplar em Informações Gerais.....	57
Figura 94 - Edição de Exemplar .....	58
Figura 95 - Seleção de Material (Periódicos) .....	59
Figura 96 - Seleção de Idioma .....	60
Figura 97 - Preenchimento do Material.....	60
Figura 98 - Modelo da Indexação de um Periódico .....	61
Figura 99 - Código do título de periódico no CCN .....	61
Figura 100 - O mesmo código CCN do título do periódico no SophiA .....	62
Figura 101 - Exportação das coleções de Periódicos ao CCN .....	62
Figura 102 - Classificação de Assunto de um Título de Periódico em Sensoriamento Remoto .....	63
Figura 103 - Título de Periódico em Sensoriamento Remoto .....	63
Figura 104 - Imprensa (local, editora, ano).....	64
Figura 105 - Descrição Física e Periodicidade .....	64
Figura 106 - Notas Bibliográficas de um Título de Periódico da Biblioteca do LCP ....	65
Figura 107 - Assuntos.....	66
Figura 108 - Edição de Exemplar .....	67
Figura 109 - Edição de Exemplar de Periódico unificado (Biblioteca Central e Biblioteca do CPTEC).....	67
Figura 110 - Mídia do Periódico “Astrophysical Journal” da Biblioteca Central .....	68
Figura 111 - Mídia do Periódico “Atmosphere-Ocean” da Biblioteca do CPTEC .....	68
Figura 112 - Mídia do Periódico “Catalysis Today” da Biblioteca do LCP .....	68



## SUMÁRIO

	<u>Pág.</u>
1	INTRODUÇÃO..... 1
2	REGRAS PARA O PREENCHIMENTO DAS ÁREAS (OBRAS)..... 2
2.1	Área de Informação de Publicação ..... 2
2.1.1	Material (tipos) ..... 2
2.1.2	Idioma..... 6
2.2	ISBN ..... 7
2.3	Número de Chamada ..... 7
2.3.1	Classificação ..... 8
2.3.2	Notação de Autor..... 15
2.3.3	Complemento e outras informações ..... 19
2.4	Entrada Principal ..... 21
2.4.1	Autor (Pessoa) ..... 21
2.4.2	Sem Autor - Entrada principal (em branco) ..... 23
2.4.3	Autor (Evento)..... 25
2.4.4	Autor (Entidade ou Instituição) ..... 28
2.5	Título ..... 29
2.5.1	Título (livro) ..... 29
2.5.2	Título (material Livro - Dissertações e Teses) ..... 29
2.5.3	Título (Evento) ..... 30
2.6	Edição ..... 38
2.7	Imprenta..... 41
2.8	Descrição Física..... 43
2.9	Série ..... 46
2.10	Notas ..... 47
2.11	Entrada de Assuntos ..... 49
2.12	Entradas Secundárias ..... 51
2.13	Edição de Exemplar (Barra de Exemplares)..... 56
3	REGRAS PARA O PREENCHIMENTO DAS ÁREAS (PERIÓDICOS)..... 58
3.1	Área de Informação de Publicação ..... 59
3.1.1	Material (tipos) ..... 59
3.1.2	Idioma..... 59
3.2	ISSN ..... 61
3.3	Número de Chamada ..... 62
3.3.1	Classificação ..... 63
3.4	Título ..... 63
3.5	Imprenta..... 63
3.6	Descrição Física..... 64
3.7	Periodicidade ..... 64
3.8	Notas ..... 64
3.9	Entrada de Assuntos ..... 65
3.10	Edição de Exemplar..... 66
3.11	Mídia..... 68
	REFERÊNCIAS BIBLIOGRÁFICAS ..... 69



## 1 INTRODUÇÃO

Este manual contém os procedimentos adotados para orientação dos bibliotecários de catalogação do INPE, visando uma uniformidade das Entradas principais, secundárias, assunto, série, transcrição de títulos de eventos e outros campos.

Este trabalho analisou todas as áreas do “SophiA”, para se adequar às necessidades tanto de Obras como de Periódicos.

O acervo de obras técnico-científicas das bibliotecas especializadas do INPE com suas especificidades em seus *Proceedings, Reviews, Conference, Symposium, Advances* etc., diverge integralmente da literatura tradicional.

Após a migração de dados em 2003, as bibliotecas do INPE sentiram necessidade de ajuste às normas de catalogação do AACR2 e às referências bibliográficas.

Como proposto por Oliver (2007), RDA (Descrição e Acesso a Recursos), código internacional, padrão sucessor do AACR2, a catalogação não pode se regulamentar por regras rígidas, deve ser centrado no usuário e em suas necessidades de informação. Este novo padrão subsidia o modelo FRBR (Requisitos Funcionais para Registro Bibliográfico), que analisa o registro bibliográfico como o dado é usado, visando identificar as entidades no universo bibliográfico de interesse aos usuários, os atributos dessas entidades e seus relacionamentos.

Alteraram-se as regras anteriormente adotadas do sistema CALI (Cadastramento de Livros) para o sistema SophiA com adaptações segundo as regras do AACR2R 2002 e MARC 21.

## 2 REGRAS PARA O PREENCHIMENTO DAS ÁREAS (OBRAS)

### 2.1 Área de Informação de Publicação

#### 2.1.1 Material (tipos)

Seleciona-se o tipo de material a ser cadastrado.

São 10 tipos de materiais conforme exemplo:



Figura 1 – Seleção de Material

Para orientação e uniformização no momento do cadastramento dos materiais, seguem-se alguns exemplos para cada tipo de material, cada um com suas especificidades. O material “Atlas”, apesar de ser Referência, é tratado separadamente, como outro tipo de material. Veja da Figura 2 à Figura 11.

Código SophiA: 81979	
Ficha SophiA   Ficha MARC   MARC Tags   Complemento   Resumo   Mídias   Acadêmico   Situação	
Informação	Conteúdo
Inf. Publicação	Atlas - Bilingue
ISBN	85-17-00030-7
Número de Chamada	
Classificação	R084.4:620.91(81)
Notação	At65
Ent. Princ.	Pereira, E. B.
Título	<b>Atlas Brasileiro de energia solar = Brazilian atlas of solar energy.</b>

Figura 2 - Atlas

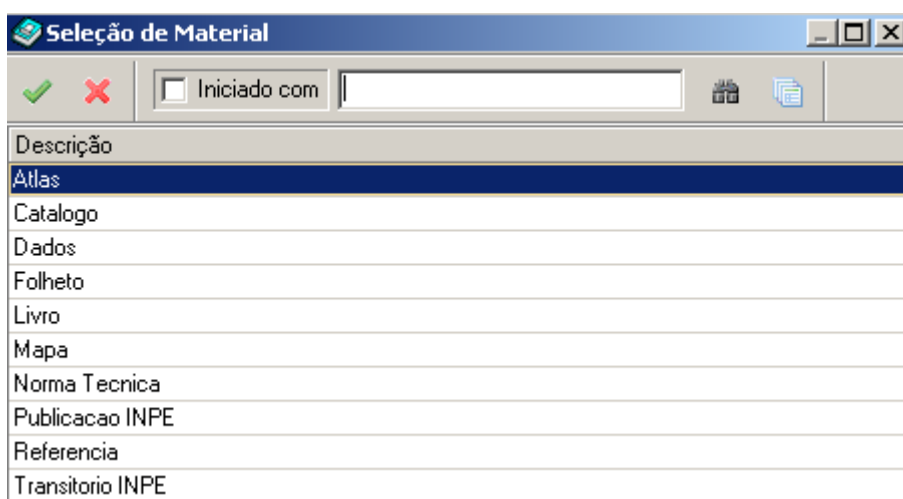

Código SophiA: 35595	
Ficha SophiA   Ficha MARC   MARC Tags   Complemento   Resumo   Mídias   Acadêmico   Situação	
Informação	Conteúdo
Inf. Publicação	Catalogo - Ingles
ISBN	
Número de Chamada	
Classificação	PHILIPS (DISCRETE SEMICONDUCTORS)
Notação	CATAL.
Ent. Princ.	Philips
Título	<b>Wideband transistors and wideband hybrid ic modules.</b>

Figura 3 - Catálogo de fabricantes, componentes

Código SophiA: 83248	
Ficha SophiA   Ficha MARC   MARC Tags   Complemento   Resumo   Mídias   Acadêmico   Situação	
Informação	Conteúdo
Inf. Publicação	Dados - Portugues
ISBN	
Número de Chamada	
Classificação	CEPLAC
Notação	DADOS
Ent. Princ.	Centro de Pesquisas do Cacau (Ilheus, BA)
Título	<b>Resumo dos dados climatológicos: posto:fazenda culturosa, municipio: Camamu- BA, periodo: 1970/1978.</b>

Figura 4 - Dados

Código SophiA: 89817	
Ficha SophiA   Ficha MARC   MARC Tags   Complemento   Resumo   Mídias   Acadêmico   Situação	
Informação	Conteúdo
Inf. Publicação	Folheto - Portugues
ISBN	
Número de Chamada	
Classificação	EMBRAPA-342170
Notação	FOLH.
Ent. Princ.	EMBRAPA
Título	<b>Aquecimento global e a nova geografia da producao agricola no Brasil.</b>

Figura 5 - Folheto (Entidades)

Código SophiA: 78920	
Ficha SophiA   Ficha MARC   MARC Tags   Complemento   Resumo   Mídias   Acadêmico   Situação	
Informação	Conteúdo
Inf. Publicação	Livro - Ingles
ISBN	0-521-53551-4
Número de Chamada	
Classificação	52:523.03
Notação	B729a
Ent. Princ.	Bradt, H.
Título	<b>Astronomy methods : a physical approach to astronomical observations.</b>

Figura 6 - Livro

Tratado como Livro no caso de Teses e Dissertações (externas).

Código SophiA: 87797	
Ficha SophiA   Ficha MARC   MARC Tags   Complemento   Resumo   Mídias   Acadêmico   Situação	
Informação	Conteúdo
Inf. Publicação	Livro - Portugues
ISBN	
Número de Chamada	
Classificação	551.579:007
Notação	L536g
Ent. Princ.	Leite, E. A.
Título	<b>Gestao do valor da informacao hidrometeorologica: o caso dos alertas de inundacao para protecao de bens moveis em edificacoes residenciais de Uniao da Vitoria. 224p. Tese (doutorado) - COPPE/UFRJ, 2008.</b>

Figura 7 - Livro (Teses e Dissertações externas)

Todos os tipos de Mapas, cartas, imagens são tratados como “Mapa”.

Código SophiA: 37245	
Ficha SophiA   Ficha MARC   MARC Tags   Complemento   Resumo   Mídias   Acadêmico   Situação	
Informação	Conteúdo
Inf. Publicação	Mapa - Portugues
ISBN	
Número de Chamada	
Classificação	TOPO802248
Notação	CARTA
Ent. Princ.	DSG
Título	<b>Aberto do Cerro [RS] - Cerro Partido [RS] - topografico - escala 50000</b>

Figura 8 - Mapa (Topográfico)

Código SophiA: 86877	
Ficha SophiA   Ficha MARC   MARC Tags   Complemento   Resumo   Mídias   Acadêmico   Situação	
Informação	Conteúdo
Inf. Publicação	Norma Técnica - Portugues
ISBN	
Número de Chamada	
Classificação	ABNT-NBR-ISO-16528-2
Notação	N.T.
Ent. Princ.	ABNT
Título	<b>Caldeiras e vasos de pressão : procedimentos para atendimento integral da ABNT NBR-ISO-16528-1.</b>

Figura 9 - Norma Técnica

Código SophiA: 87449	
Ficha SophiA   Ficha MARC   MARC Tags   Complemento   Resumo   Mídias   Acadêmico   Situação	
Informação	Conteúdo
Inf. Publicação	Referencia - Portugues
ISBN	85-02-02750-6
Número de Chamada	
Classificação	R030.8:34
Notação	D615d
Complemento	2005
Outras Inf.	v4 Q-Z
Ent. Princ.	Diniz, M.H.
Título	<b>Dicionario juridico - volume 4: Q-Z.</b>

Figura 10 - Referência (Dicionários, Bibliografias)

Publicação Interna – PI (Teses, Dissertações, Relatórios, etc)

Código SophiA: 87430	
Ficha SophiA   Ficha MARC   MARC Tags   Complemento   Resumo   Mídias   Acadêmico   Situação	
Informação	Conteúdo
Inf. Publicação	Publicacao INPE - Portugues
ISBN	
Número de Chamada	
Classificação	PI(INPE-15321-TDI/1364)
Notação	CD
Ent. Princ.	Casillo, B. H.
Título	<b>Agentes auxiliando ambientes de engenharia de software centrado em processos. Dissertacao (Mestrado em Computacao Aplicada)- INPE, 2008.</b>

Figura 11 - Publicação Interna

O material da Figura 12 - Transitório INPE (externo) foi criado para que se pudesse registrar o empréstimo de outras bibliotecas no SophiA/INPE. Com as melhorias implantadas pela PRIMASOFT nas últimas versões não será mais necessário esse registro. As publicações já cadastradas até o ano de 2009 deverão permanecer no sistema, pois, se excluídas, excluem-se todas as estatísticas relacionadas aos registros.



Figura 12 - Transitório INPE (externo)

### 2.1.2 Idioma

São 11 itens, conforme modelo a seguir:

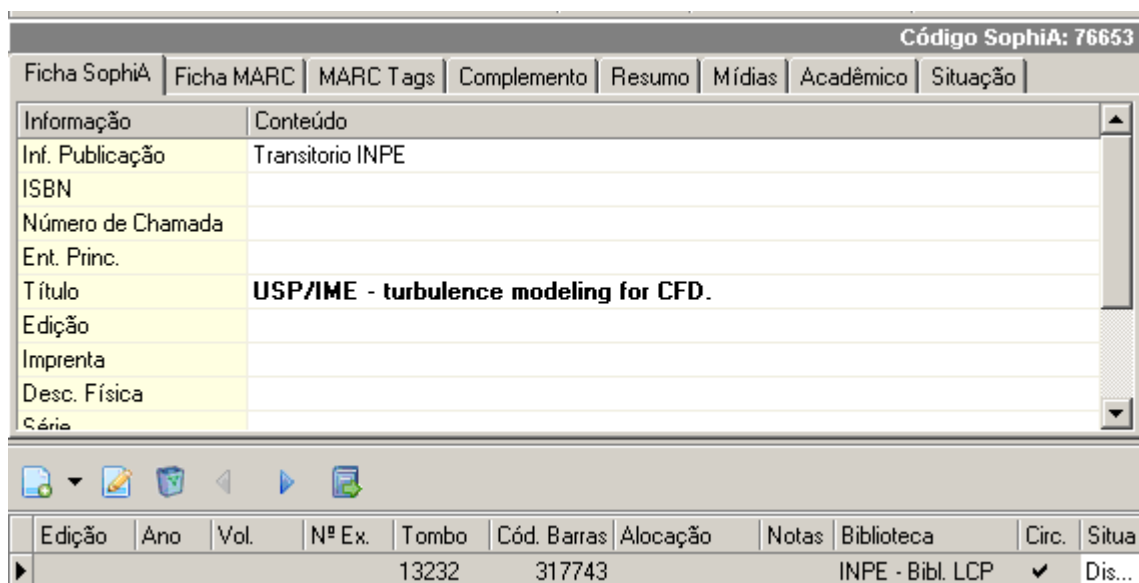

Figura 13 - Idioma

## 2.2 ISBN

Deverá ser colocado como aparece na fonte, ou seja, os pontos e traços deverão ser considerados. Caso apareçam 2 números de ISBN deverá se adotar o de 13 dígitos. Ex: 978-85-333-0398-0 (13 dígitos); 85-333-0398-0 (10 dígitos).

Código SophiA: 88538							
Ficha SophiA	Ficha MARC	MARC Tags	Complemento	Resumo	Mídias	Acadêmico	Situação
Informação	Conteúdo						
Inf. Publicação	Livro - Portugues						
ISBN	978-85-314-1033-8						

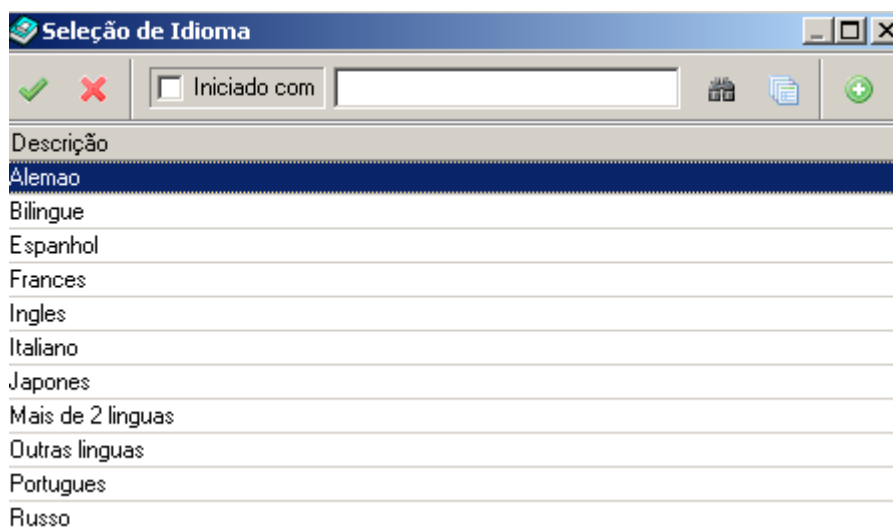
Figura 14 - ISBN Livro

## 2.3 Número de Chamada

Engloba a classificação e a notação de autor.

### 2.3.1 Classificação

A tabela utilizada para classificar “livro”, é a Classificação Decimal Universal - CDU. Veja a Classificação de um livro impresso na Figura abaixo.

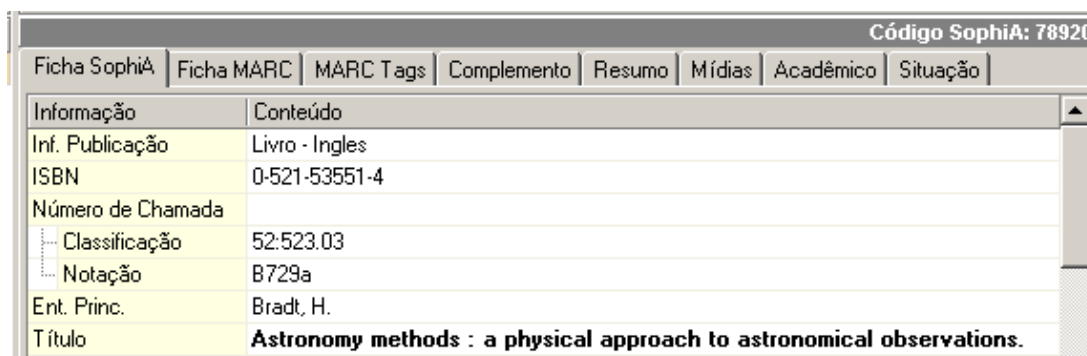

Código SophiA: 78920	
Ficha SophiA   Ficha MARC   MARC Tags   Complemento   Resumo   Mídias   Acadêmico   Situação	
Informação	Conteúdo
Inf. Publicação	Livro - Inglês
ISBN	0-521-53551-4
Número de Chamada	
Classificação	52:523.03
Notação	8729a
Ent. Princ.	Bradt, H.
Título	<b>Astronomy methods : a physical approach to astronomical observations.</b>

Figura 15 - Livro impresso

No caso de livro impresso, que Acompanha CD ou outro formato especial, coloca-se em notas bibliográficas (ticado) para se visualizar no cadastramento como demonstrado no modelo a seguir:

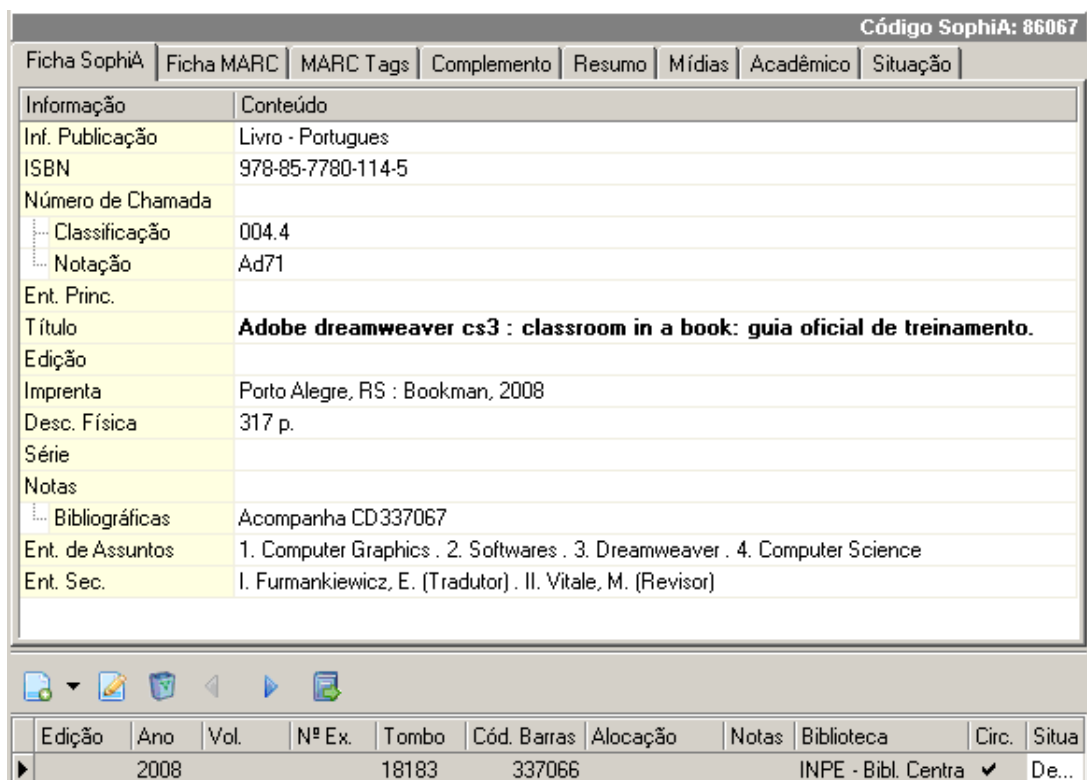

Código SophiA: 86067	
Ficha SophiA   Ficha MARC   MARC Tags   Complemento   Resumo   Mídias   Acadêmico   Situação	
Informação	Conteúdo
Inf. Publicação	Livro - Portugues
ISBN	978-85-7780-114-5
Número de Chamada	
Classificação	004.4
Notação	Ad71
Ent. Princ.	
Título	<b>Adobe dreamweaver cs3 : classroom in a book: guia oficial de treinamento.</b>
Edição	
Imprenta	Porto Alegre, RS : Bookman, 2008
Desc. Física	317 p.
Série	
Notas	
Bibliográficas	Acompanha CD337067
Ent. de Assuntos	1. Computer Graphics . 2. Softwares . 3. Dreamweaver . 4. Computer Science
Ent. Sec.	I. Furmankiewicz, E. (Tradutor) . II. Vitale, M. (Revisor)

Edição	Ano	Vol.	Nº Ex.	Tombo	Cód. Barras	Alocação	Notas	Biblioteca	Circ.	Situa
	2008			18183	337066			INPE - Bibl. Centra	✓	De...

Figura 16 - Livro impresso que Acompanha CD (livro)

O mesmo ocorre no cadastramento de um livro em CD que acompanha um livro impresso, coloca-se em notas bibliográficas (ticado) para visualização, a palavra Acompanha o formato do material e o número do código de barras.



Figura 17 - Livro CD que Acompanha Livro impresso

Há uma exceção no cadastramento de Livro, Atlas e Referência, se estiverem em formato especial (DVD, CD, DISK, PD, etc), onde se utiliza o tipo do suporte precedido do código de barras e repete-se somente a sigla no campo de notação. Veja o exemplo de um livro em DVD na Figura 18.

Código SophiA: 89968	
Ficha SophiA   Ficha MARC   MARC Tags   Complemento   Resumo   Mídias   Acadêmico   Situação	
Informação	Conteúdo
Inf. Publicação	Livro - Inglês
ISBN	
Número de Chamada	
Classificação	DVD342404
Notação	DVD
Ent. Princ.	United Nations
Título	<b>Space tools and solutions for monitoring the atmosphere and land cover, Graz, Austria, Sept. 9-12, 2008.</b>

Figura 18 - Livro em DVD

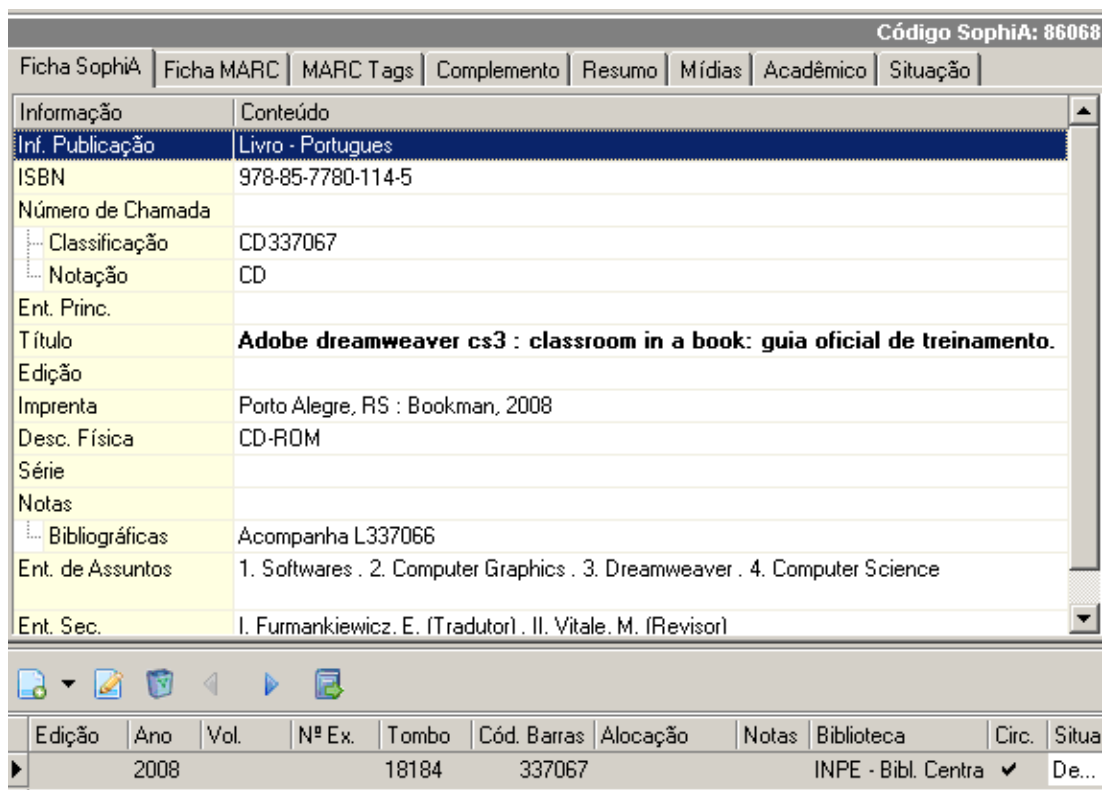
Pode-se complementar e clicar na barra de **Edição de Exemplar**, em Informações Gerais; no campo “suporte” seleciona-se a forma em que o material se encontra conforme exemplo abaixo:

**Edição de Exemplar**

Fechar
Incluir
Baixar
Confirmar
Cancelar

**Ano 2008, INPE - Bibl. Central**

Dados de Exemplar

- Informações
- Notas
- Aquisição
- Inventário
- EEB

**Informações Gerais**

Edição

Ano

Volume  Nº Ex.

Suporte  +

**Informações Locais**

Alocação  +

Notas

Biblioteca  +

Projeto  +

**Tombo**

Nº

Data  15

Cód. Barras **342404**

**Circulação**

Circula

Retido

Motivo  +

Data  15

Figura 19 - Edição de Exemplar (Suporte)



No caso de obras de “Referência” deverá ser colocado o R maiúsculo, sem espaço, antes do número de classificação. O mesmo acontece com o “Atlas”. Veja os dois exemplos (Figuras 20 e 21):

Código SophiA: 87449	
Ficha SophiA   Ficha MARC   MARC Tags   Complemento   Resumo   Mídias   Acadêmico   Situação	
Informação	Conteúdo
Inf. Publicação	Referencia - Portugues
ISBN	85-02-02750-6
Número de Chamada	
Classificação	R030.8:34
Notação	D615d
Complemento	2005
Outras Inf.	v4 Q-Z
Ent. Princ.	Diniz, M.H.
Título	<b>Dicionario juridico - volume 4: Q-Z.</b>

Figura 20 - Referência

Código SophiA: 81979	
Ficha SophiA   Ficha MARC   MARC Tags   Complemento   Resumo   Mídias   Acadêmico   Situação	
Informação	Conteúdo
Inf. Publicação	Atlas - Bilingue
ISBN	85-17-00030-7
Número de Chamada	
Classificação	R084.4:620.91(81)
Notação	At65
Ent. Princ.	Pereira, E. B.
Título	<b>Atlas Brasileiro de energia solar = Brazilian atlas of solar energy.</b>

Figura 21 - Atlas (definido como tipo de material, apesar de ser referência)

Nos demais casos como Catálogo, Dados, Folheto, Norma Técnica e Publicação Interna, utiliza-se no campo da classificação, o nome da entidade responsável e na notação coloca-se abreviado o tipo de material se for impresso, se não, a sigla do formato da mídia, conforme exemplos das Figuras seguintes:

Código SophiA: 35595							
Ficha SophiA	Ficha MARC	MARC Tags	Complemento	Resumo	Mídias	Acadêmico	Situação
Informação	Conteúdo						
Inf. Publicação	Catalogo - Ingles						
ISBN							
Número de Chamada							
Classificação	PHILIPS (DISCRETE SEMICONDUCTORS)						
Notação	CATAL.						
Ent. Princ.	Philips						
Título	<b>Wideband transistors and wideband hybrid ic modules.</b>						

Figura 22 - Catálogo

Código SophiA: 83248							
Ficha SophiA	Ficha MARC	MARC Tags	Complemento	Resumo	Mídias	Acadêmico	Situação
Informação	Conteúdo						
Inf. Publicação	Dados - Portugues						
ISBN							
Número de Chamada							
Classificação	CEPLAC						
Notação	DADOS						
Ent. Princ.	Centro de Pesquisas do Cacau (Ilheus, BA)						
Título	<b>Resumo dos dados climatológicos: posto:fazenda culturosa, municipio: Camamu- BA, periodo: 1970/1978.</b>						

Figura 23 - Dados

Código SophiA: 89817							
Ficha SophiA	Ficha MARC	MARC Tags	Complemento	Resumo	Mídias	Acadêmico	Situação
Informação	Conteúdo						
Inf. Publicação	Folheto - Portugues						
ISBN							
Número de Chamada							
Classificação	EMBRAPA-342170						
Notação	FOLH.						
Ent. Princ.	EMBRAPA						
Título	<b>Aquecimento global e a nova geografia da producao agricola no Brasil.</b>						

Figura 24 - Folheto

Código SophiA: 86877	
Ficha SophiA   Ficha MARC   MARC Tags   Complemento   Resumo   Mídias   Acadêmico   Situação	
Informação	Conteúdo
Inf. Publicação	Norma Técnica - Portugues
ISBN	
Número de Chamada	
Classificação	ABNT-NBR-ISO-16528-2
Notação	N.T.
Ent. Princ.	ABNT
Título	<b>Caldeiras e vasos de pressão : procedimentos para atendimento integral da ABNT NBR-ISO-16528-1.</b>

Figura 25 - Norma Técnica impressa

Código SophiA: 85188	
Ficha SophiA   Ficha MARC   MARC Tags   Complemento   Resumo   Mídias   Acadêmico   Situação	
Informação	Conteúdo
Inf. Publicação	Norma Técnica - Ingles
ISBN	
Número de Chamada	
Classificação	IPC-A-600
Notação	CD
Complemento	2005
Ent. Princ.	IPC
Título	<b>Acceptability of printed boards.</b>

Figura 26 - Norma técnica em CD

Código SophiA: 87430	
Ficha SophiA   Ficha MARC   MARC Tags   Complemento   Resumo   Mídias   Acadêmico   Situação	
Informação	Conteúdo
Inf. Publicação	Publicacao INPE - Portugues
ISBN	
Número de Chamada	
Classificação	PI(INPE-15321-TDI/1364)
Notação	CD
Ent. Princ.	Casillo, B. H.
Título	<b>Agentes auxiliando ambientes de engenharia de software centrado em processos. Dissertacao (Mestrado em Computacao Aplicada)- INPE, 2008.</b>

Figura 27 - Publicação Interna em CD (não mais impresso)

Quando se tratar de outros materiais especiais como: SLIDE, fita de vídeo cassete (VC), fotografia (FOTO), microficha (MC), estes deverão aparecer, sem espaço, antes do número do código de barras e no campo de notação de autor deve-se repetir o tipo de suporte.

Código SophiA: 29419	
Ficha SophiA   Ficha MARC   MARC Tags   Complemento   Resumo   Mídias   Acadêmico   Situação	
Informação	Conteúdo
Inf. Publicação	Livro - Ingles
ISBN	
Número de Chamada	
Classificação	SLIDE 300991
Notação	SLIDE
Ent. Princ.	Andrews, T. G.
Título	<b>Polar ICE cores : records of climatic change and variability from the ends of the earth, [37 slides].</b>
Edição	
Imprenta	Boulder, Co : Educational Slide Project, 1996
Desc. Física	
Série	
Notas	
Ent. de Assuntos	1. Cores . 2. Slides . 3. ICE . 4. Climate Change
Ent. Sec.	I. NOAA (Corporativo)

Edição	Ano	Vol.	Nº Ex.	Tombo	Cód. Barras	Alocação	Notas	Biblioteca	Circ.	Situa
▶	1996		1	300991	34697			INPE - Bibl. CPTEC	✓	Dis...

Figura 28 - Livro (projeto, relatório) em SLIDE

Caso a publicação seja um Mapa, na classificação têm-se algumas peculiaridades, como diversos tipos diferentes de material: topográfico, imagem de satélite, mosaico, náutico, etc., e na notação de autor coloca-se a palavra Carta. Seguem alguns exemplos:

Código SophiA: 37245	
Ficha SophiA   Ficha MARC   MARC Tags   Complemento   Resumo   Mídias   Acadêmico   Situação	
Informação	Conteúdo
Inf. Publicação	Mapa - Portugues
ISBN	
Número de Chamada	
Classificação	TOPO802248
Notação	CARTA
Ent. Princ.	DSG
Título	<b>Aberto do Cerro (RS) - Cerro Partido (RS) - topografico - escala 50000.</b>

Figura 29 - Mapa (Carta Topográfico)

Código SophiA: 76233	
Ficha SophiA   Ficha MARC   MARC Tags   Complemento   Resumo   Mídias   Acadêmico   Situação	
Informação	Conteúdo
Inf. Publicação	Mapa - Portugues
ISBN	
Número de Chamada	
Classificação	IMAGEM 316562
Notação	CARTA
Ent. Princ.	INPE
Título	<b>Santos (SP) - carta imagem - satellite landsat - orbita 219 - sensor tm - ponto 76 - data 20/08/1997.</b>

Figura 30 - Mapa (Imagem de Satélite)

### 2.3.2 Notação de Autor

Consulta-se a Tabela *Cutter & Sunborn*; prevalece a primeira inicial do sobrenome do autor ou evento sempre em letra maiúscula, a segunda ou terceira letra se houver, em minúscula, seguido do número correspondente ao sobrenome na Tabela, mais a inicial do título sempre em letra minúscula. No caso de entrada pelo título, o *Cutter* é do título e sem inicial depois do número.

Código SophiA: 86686	
Ficha SophiA   Ficha MARC   MARC Tags   Complemento   Resumo   Mídias   Acadêmico   Situação	
Informação	Conteúdo
Inf. Publicação	Livro - Portugues
ISBN	978-85-7608-218-7
Número de Chamada	
Classificação	004.439
Notação	F877u
Complemento	2008
Ent. Princ.	Freeman, E.
Título	<b>Use a cabeça: com css e xhtml.</b>

Figura 31 - Notação de Autor (consoante)

Observação: Quando as iniciais dos autores começarem com vogal ou a consoante “S” acrescentar mais uma letra, no caso de Sc acrescenta-se a terceira letra.

Código SophiA: 89827	
Ficha SophiA   Ficha MARC   MARC Tags   Complemento   Resumo   Mídias   Acadêmico   Situação	
Informação	Conteúdo
Inf. Publicação	Livro - Portugues
ISBN	978-85-76624-56-8
Número de Chamada	
Classificação	556.32
Notação	Ir4a
Ent. Princ.	Iritani, M. A.
Título	<b>Aguas subterraneas do estado de Sao Paulo.</b>

Figura 32 - Notação de Autor (vogal)

Código SophiA: 8111	
Ficha SophiA   Ficha MARC   MARC Tags   Complemento   Resumo   Mídias   Acadêmico   Situação	
Informação	Conteúdo
Inf. Publicação	Livro - Ingles
ISBN	
Número de Chamada	
Classificação	535.33
Notação	Sh13s
Ent. Princ.	Shafroth, S. M.
Título	<b>Scintillation spectroscopy of gamma radiation.</b>

Figura 33 - Notação de Autor (caso consoante “S”, exceções)

A notação entra pelo título, quando não se tem autor, ou mais de 3 autores. Veja exemplo:

Código SophiA: 89870	
Ficha SophiA   Ficha MARC   MARC Tags   Complemento   Resumo   Mídias   Acadêmico   Situação	
Informação	Conteúdo
Inf. Publicação	Livro - Portugues
ISBN	978-85-85783-17-4
Número de Chamada	
Classificação	027
Notação	Ac35
Ent. Princ.	
Título	<b>Acessibilidade: discurso e pratica no cotidiano das bibliotecas.</b>

Figura 34 - Notação pelo Título (sem autor)

Para a notação das Publicações Internas quando impressas, era utilizada a sigla “P.I.”. A partir de 2007, a notação é CD. Veja os exemplos da Figura 35 e 36.

Código SophiA: 17912	
Ficha SophiA   Ficha MARC   MARC Tags   Complemento   Resumo   Mídias   Acadêmico   Situação	
Informação	Conteúdo
Inf. Publicação	Publicacao INPE - Portugues
ISBN	
Número de Chamada	
Classificação	PI(INPE-3548-PRE/760)
Notação	P.I.
Ent. Princ.	Lorena, L. A. N.
Título	<b>Abordagem geral de dualidade/penalidade em programacao matematica.</b>
Edição	-
Imprenta	Sao Jose dos Campos, SP : INPE, 1985

Figura 35 - Notação de PI impresso

Código SophiA: 84369							
Ficha SophiA	Ficha MARC	MARC Tags	Complemento	Resumo	Mídias	Acadêmico	Situação
Informação	Conteúdo						
Inf. Publicação	Publicacao INPE - Portugues						
ISBN							
Número de Chamada							
Classificação	PI(INPE-15183-PUD/190)						
Notação	CD						
Ent. Princ.	Rodrigues, J. B.						
Título	<b>Síntese, caracterização e avaliação de compostos de nióbio como catalisador ácido em reação modelo.</b>						

Figura 36 - Notação de PI em CD

Código SophiA: 82689							
Ficha SophiA	Ficha MARC	MARC Tags	Complemento	Resumo	Mídias	Acadêmico	Situação
Informação	Conteúdo						
Inf. Publicação	Folheto - Ingles						
ISBN							
Número de Chamada							
Classificação	NASA						
Notação	FOLH.						
Ent. Princ.	NASA						
Título	<b>Collected publications of Dr. James W. Pfaendtner (1945-1995).</b>						

Figura 37 - Notação de Folheto

Código SophiA: 86812							
Ficha SophiA	Ficha MARC	MARC Tags	Complemento	Resumo	Mídias	Acadêmico	Situação
Informação	Conteúdo						
Inf. Publicação	Norma Técnica - Portugues						
ISBN	9788507007869						
Número de Chamada							
Classificação	ABNT-NBR-15590						
Notação	N.T.						
Ent. Princ.	ABNT						
Título	<b>Regulador de pressão para gases combustíveis.</b>						

Figura 38 - Notação de Norma Técnica



### 2.3.3 Complemento e outras informações

O campo de complemento poderá ser preenchido com dados de volume, ano de publicação, no caso de um livro comum ou evento como exemplo abaixo:

Código SophiA: 82850							
Ficha SophiA	Ficha MARC	MARC Tags	Complemento	Resumo	Mídias	Acadêmico	Situação
Informação	Conteúdo						
Inf. Publicação	Livro - Inglês						
ISBN	0-8493-9199-7						
Número de Chamada							
Classificação	528.8:711						
Notação	Ur1						
Complemento	2007						
Ent. Princ.							
Título	<b>Urban remote sensing.</b>						

Figura 39 - Complemento (ano)

Código SophiA: 87453							
Ficha SophiA	Ficha MARC	MARC Tags	Complemento	Resumo	Mídias	Acadêmico	Situação
Informação	Conteúdo						
Inf. Publicação	Livro - Portugues						
ISBN	978-85-7700-070-8						
Número de Chamada							
Classificação	351.712.2.02						
Notação	F391v						
Complemento	2008						
Outras Inf.	v. 8						
Ent. Princ.	Fernandes, J. U. J.						
Título	<b>Vade-mecum de licitacoes e contratos : legislação selecionada e organizada com jurisprudencia, notas e indices.</b>						
Edição	3. ed. , Rev. atual. ampl., 4ª tiragem						
Imprenta	Belo Horizonte, MG : Forum, 2008						
Desc. Física	v. 8 . 2657 p.						
Série	(Colecao Jacoby DE Direito Publico ; v. 8)						
Notas							
Ent. de Assuntos	1. Bidding . 2. Administrative Law . 3. Law (jurisprudence) . 4. Legislation . 5. Contract Administration						
Ent. Sec.							

Edição	Ano	Vol.	Nº Ex.	Tombo	Cód. Barras	Alocação	Notas	Biblioteca	Circ.	Situa
3	2008	8		18980	339813			INPE - Bibl. Centra	✓	De...

Figura 40 - Outras Informações (volume)

Vale lembrar que o ano do evento, deve constar na barra. Clica-se em Informações gerais, preenche-se o ano, volume e aparece na impressão da etiqueta. Não confundir com o ano da imprensa (publicação da obra), que no exemplo abaixo por acaso é o mesmo.

Código SophiA: 88476

Informação	Conteúdo
Inf. Publicação	Livro - Inglês
ISBN	978-521-88988-9
Número de Chamada	
... Classificação	523
... Notação	Sy68u
... Complemento	2008
... Outras Inf.	v. 257
Ent. Princ.	Symposium of the International Astronomical Union (257th. : 2008 : Ioannina, Greece)
Título	<b>Universal heliophysical processes: Proceedings of the 257th Symposium of the International Astronomical Union, Ioannina, Greece, Sept. 15-19, 2008.</b>
Edição	
Imprensa	Cambridge, UK : Cambridge University, 2009
Desc. Física	v. 257 . 608 p. : il.
Série	(IAU Symposium ; v. 257)
Notas	
Ent. de Assuntos	1. Heliosphere . 2. Variability . 3. Radio Emission . 4. Planetary Atmospheres . 5. Ionospheres . 6. Magnetosphere . 7. Waves . 8. Solar System
Ent. Sec.	I. Gopalswamy, N. (Ed.) . II. Webb, D.F. (Ed.)

Edição	Ano	Vol.	Nº Ex.	Tombo	Cód. Barras	Alocação	Notas	Biblioteca	Circ.	Situa
	2008	257		19476	341980			INPE - Bibl. Centra	✓	De...

Figura 41 - Informações na Edição de Exemplar (volume, ano do evento) para sair na Etiqueta

<b>523</b>		
<b>Sy68u</b>		<b>INPE - Bibl.</b>
2008		<b>Central</b>
v. 257	341.980	<b>19476</b>

Universal heliophysical processes: Proceedings of the 257th  
Symposium of the International Astronomical Union, Ioannina, Greece,

Figura 42 - Informações da Etiqueta

## 2.4 Entrada Principal

Segue-se o Código *Anglo-American Cataloguing Rules*, 2ª edição (AACR2).

### 2.4.1 Autor (Pessoa)

Registram-se as iniciais dos autores sempre com ponto e sem espaço. Em Notas Bibliográficas explicitou-se o porquê do co-autor estar por extenso.

Código SophiA: 86686	
Ficha SophiA   Ficha MARC   MARC Tags   Complemento   Resumo   Mídias   Acadêmico   Situação	
Informação	Conteúdo
Inf. Publicação	Livro - Portugues
ISBN	978-85-7608-218-7
Número de Chamada	
Classificação	004.439
Notação	F877u
Complemento	2008
Ent. Princ.	Freeman, E.
Título	<b>Use a cabeça: com css e xhtml.</b>
Edição	2. ed.
Imprenta	Rio de Janeiro, RJ : Alta Books, 2008
Desc. Física	580 p. : il.
Série	
Notas	
Bibliográficas	A entrada secundaria do sobrenome do co-autor foi escrito por extenso para diferenciar do autor principal (o sistema nao aceita).
Ent. de Assuntos	1. Document Markup Languages . 2. Programming Languages . 3. Computer Science . 4. Softwares . 5. Web Development
Ent. Sec.	I. Freeman, Eric (Co-autor)

Edição	Ano	Vol.	Nº Ex.	Tombo	Cód. Barras	Alocação	Notas	Biblioteca	Circ.	Situa
2	2008			18432	338069			INPE - Bibl. Centra	✓	De...

Figura 43 - Autor (Pessoa)

No caso de Júnior, Neto, Filho, sempre por extenso.

Código SophiA: 87233	
Ficha SophiA   Ficha MARC   MARC Tags   Complemento   Resumo   Mídias   Acadêmico   Situação	
Informação	Conteúdo
Inf. Publicação	Livro - Portugues
ISBN	85-221-0549-9
Número de Chamada	
Classificação	502/504
Notação	M615c
Complemento	2008
Ent. Princ.	Miller Junior, G.T.
Título	<b>Ciencia ambiental.</b>

Figura 44 - Autor (Junior, Neto, Filho)

Até 3 autores entrar pelo primeiro autor no campo principal e colocar os outros 2 autores no campo de entrada secundária de autor como co-autor.

Código SophiA: 87290	
Ficha SophiA   Ficha MARC   MARC Tags   Complemento   Resumo   Mídias   Acadêmico   Situação	
Informação	Conteúdo
Inf. Publicação	Livro - Ingles
ISBN	0-7506-5911-4
Número de Chamada	
Classificação	551.583
Notação	R531a
Complemento	2005
Ent. Princ.	Roaf, S.
Título	<b>Adapting buildings and cities for climate change : a 21st century survival guide.</b>
Edição	
Imprenta	Amsterdam, Netherlands : Elsevier, 2005
Desc. Física	363 p. : il.
Série	
Notas	
Ent. de Assuntos	1. Climate Change . 2. Cities . 3. Buildings
Ent. Sec.	I. Crichton, D. (Co-autor) . II. Nicol, F. (Co-autor)

Edição	Ano	Vol.	Nº Ex.	Tombo	Cód. Barras	Alocação	Notas	Biblioteca	Circ.	Situa
	2005			18876	339462			INPE - Bibl. Centra	✓	De...

Figura 45 - Autor (até 3 autores)

### 2.4.2 Sem Autor - Entrada principal (em branco)

Acima de 3 autores, **entra-se pelo título, o campo de Entrada Principal (autor) fica em branco** e coloca-se na **Entrada Secundária** o primeiro autor, como Autor principal e a palavra *et al.* Os demais não são colocados. A entrada sempre pelo título e *Cutter* será da inicial do título da obra. Alguns exemplos a seguir:

Código SophiA: 28828

Informação	Conteúdo
Inf. Publicação	Livro - Inglês
ISBN	
Número de Chamada	
Classificação	523.755
Notação	P695
Ent. Princ.	
Título	<b>Plasma loops in the solar corona.</b>
Edição	
Imprenta	Cambridge, England : Cambridge University, 1991
Desc. Física	2 v.
Série	(Cambridge Astrophysics Series)
Notas	
Ent. de Assuntos	1. Solar Corona . 2. Astrophysics
Ent. Sec.	I. Bray, R.J. et al. (Autor Principal)

Edição	Ano	Vol.	Nº Ex.	Tombo	Cód. Barras	Alocação	Notas	Biblioteca	Circ.	Situa
-	1991		1	300220	33993			INPE - Bibl. Centre	✓	Dis...

Figura 46 - Autor (mais de 3 Autores-Entrada Secundária) exemplo Biblioteca Central

Código SophiA: 34488	
Ficha SophiA   Ficha MARC   MARC Tags   Complemento   Resumo   Mídias   Acadêmico   Situação	
Informação	Conteúdo
Inf. Publicação	Livro - Ingles
ISBN	
Número de Chamada	
Classificação	532.5
Notação	C739
Complemento	1996
Ent. Princ.	
Título	<b>Computational fluid dynamics with moving boundaries.</b>
Edição	
Imprenta	Washington, D.C. : Taylor & Francis, 1996
Desc. Física	285 p. : 307025 cm
Série	
Notas	
Ent. de Assuntos	1. Numerical Analysis . 2. Computational Fluid Dynamics . 3. Computational Grids . 4. Fluid Dynamics
Ent. Sec.	I. Wei Shyy et al. (Autor Principal)

Edição	Ano	Vol.	Nº Ex.	Tombo	Cód. Barras	Alocação	Notas	Biblioteca	Circ.	Situa
	1996		1	307025	40337			INPE - Bibl. LCP	✓	Dis...

Figura 47 - Autor (mais de 3 autores-Entrada Secundária) exemplo Biblioteca LCP

Quando não se tem um autor principal, no caso de editores, organizadores, colaboradores, tradutores, etc., a entrada é feita pelo título. Veja exemplo abaixo:

Código SophiA: 83516

Ficha SophiA | Ficha MARC | MARC Tags | Complemento | Resumo | Mídias | Acadêmico | Situação

Informação	Conteúdo
Inf. Publicação	Livro - Inglês
ISBN	1-56670-443-X
Número de Chamada	
Classificação	528.8
Notação	R288
Ent. Princ.	
Título	<b>Remote sensing and GIS accuracy assessment.</b>
Edição	
Imprenta	Boca Raton, FL : CRC, 2004
Desc. Física	304 p.
Série	
Notas	
Ent. de Assuntos	1. Remote Sensing . 2. Geographic Information Systems . 3. Accuracy . 4. Assessments . 5. Spatial Analysis (statistics)
Ent. Sec.	I. Lunetta, R. S. (Ed.) . II. Lyon, J. G. (Ed.)

Edição   Ano   Vol.   Nº Ex.   Tombo   Cód. Barras   Alocação   Notas   Biblioteca   Circ.   Situa

▶   2004   16914   331924   INPE - Bibl. Central   ✓   Dis...

Figura 48 - Editor (livro, evento)

### 2.4.3 Autor (Evento)

Cadastra-se na Entrada Principal (no campo de autor), o título do evento, quando for o caso, os demais dados (número, ano e local) e informações complementares. Para eventos em inglês, coloca-se o seu número acompanhado da regra de numeração 1st, 2nd, 3rd, 4th em diante; nos demais idiomas só o número.

O editor e/ou outros eventos paralelos são registrados na Entrada Secundária. O ano da realização do Evento deve ser preenchido no campo de exemplar para não ficar com o ano da imprenta.

O bom senso é necessário quando houver casos de “Eventos”: para *Proceedings*, *Symposium*, *Conference* anuais ou não que, por tratarem de um mesmo assunto, faz-se uma adaptação na Entrada para ficarem com o mesmo *cutter* e juntos na estante. O

mesmo acontece com séries de *Advances*. Quando for um evento, com assuntos diferentes, o aconselhável é deixá-los separados. Cada evento tem sua especificidade. Seguem alguns exemplos:

Código SophiA: 29811

Ficha SophiA | Ficha MARC | MARC Tags | Complemento | Resumo | Mídias | Acadêmico | Situação

Informação	Conteúdo
Inf. Publicação	Livro - Inglês
ISBN	
Número de Chamada	
Classificação	541.126
Notação	Sy68p
Complemento	1998
Outras Inf.	v.2
Ent. Princ.	Symposium (International) on Combustion (27th.: 1998: Boulder, CO)
Título	<b>Proceedings of the 27th Symposium (International) on Combustion, Boulder, CO, Aug. 2-7, 1998.</b>
Edição	
Imprenta	Pittsburgh, PA : Combustion Institute, 1998
Desc. Física	v. 2
Série	
Notas	
Bibliográficas	Este evento tem 2 volumes e um CD35185 . O volume 1 L35183.
Ent. de Assuntos	1. Contaminants . 2. Metal Combustion . 3. Propellants . 4. Combustion . 5. Furnaces . 6. Diesel Fuels . 7. Conferences . 8. Detonation . 9. Fluidized Bed Processors . 10. Spark Ignition . 11. Gas Turbines
Ent. Sec.	

Edição | Ano | Vol. | N° Ex. | Tombo | Cód. Barras | Alocação | Notas | Biblioteca | Circ. | Situa

▶	1998	2	1	301473	35184			INPE - Bibl. LCP	✓	Dis...
---	------	---	---	--------	-------	--	--	------------------	---	--------

Figura 49 - Autor (Evento com volume) Entrada Principal, exemplo Biblioteca LCP



Código SophiA: 70408																					
Ficha SophiA		Ficha MARC		MARC Tags		Complemento		Resumo		Mídias		Acadêmico		Situação							
Informação		Conteúdo																			
Inf. Publicação		Livro - Inglês																			
ISBN																					
Número de Chamada																					
Classificação		541.126																			
Notação		Sy68p																			
Complemento		2000																			
Ent. Princ.		Symposium (International) on Combustion (28th.: 2000: Edinburgh, Scotland)																			
Título		<b>Proceedings of the 28th Symposium (International) on Combustion, Edinburgh, Scotland, July 30-Aug. 4, 2000.</b>																			
Edição																					
Imprenta		Pittsburgh, PA : Combustion Institute, 2000																			
Desc. Física		P. 1 : il.																			
Série																					
Notas																					
Gerais		Acompanha CD291924.																			
Bibliográficas		Este evento contem 2 partes: Part 2: L291888																			
Ent. de Assuntos		1. Combustion . 2. Combustion Control . 3. Detonation . 4. Incinerators . 5. Metals																			
Ent. Sec.																					
Edição		Ano		Vol.		Nº Ex.		Tombo		Cód. Barras		Alocação		Notas		Biblioteca		Circ.		Situaç	
▶		2000		v.28 P.1				1840		291844				INPE - Bibl. LCP		✓		Disp...			

Figura 50 - Autor (Evento com Parte) Entrada Principal, exemplo Biblioteca LCP

Código SophiA: 80564																					
Ficha SophiA		Ficha MARC		MARC Tags		Complemento		Resumo		Mídias		Acadêmico		Situação							
Informação		Conteúdo																			
Inf. Publicação		Livro - Russo																			
ISBN		1-58381-147-8																			
Número de Chamada																					
Classificação		523.164																			
Notação		R118r																			
Complemento		2002																			
Ent. Princ.		Radio Astronomy at the Fringe Symposium (2002: Green Bank, Wv)																			
Título		<b>Radio astronomy at the fringe : proceedings of a conference, Green Bank, WV, Oct. 10-12, 2002.</b>																			
Edição																					
Imprenta		Ann Arbor, MI : ASP, 2003																			
Desc. Física		v. 300 . 352 p.																			
Série		(Astronomical Society of the Pacific Conference Series, 300)																			
Notas																					
Ent. de Assuntos		1. Radio Astronomy . 2. Astrophysics																			
Ent. Sec.		I. Zensus, J. A. (Ed.)																			
Edição		Ano		Vol.		Nº Ex.		Tombo		Cód. Barras		Alocação		Notas		Biblioteca		Circ.		Situa	
▶		2002		300				15193		327133		FAP-5		INPE - Bibl. Centra		✓		Dis...			

Figura 51 - Autor (Evento só com ano) Entrada Principal

#### 2.4.4 Autor (Entidade ou Instituição)

No caso de Entidade, entra-se pelo país e órgãos subordinados. Quando se tratar de Instituição, entra-se pela própria Instituição ou Universidade. Seguem exemplos:



Figura 52 - Entidade (Instituição)



Figura 53 - Instituição

## 2.5 Título

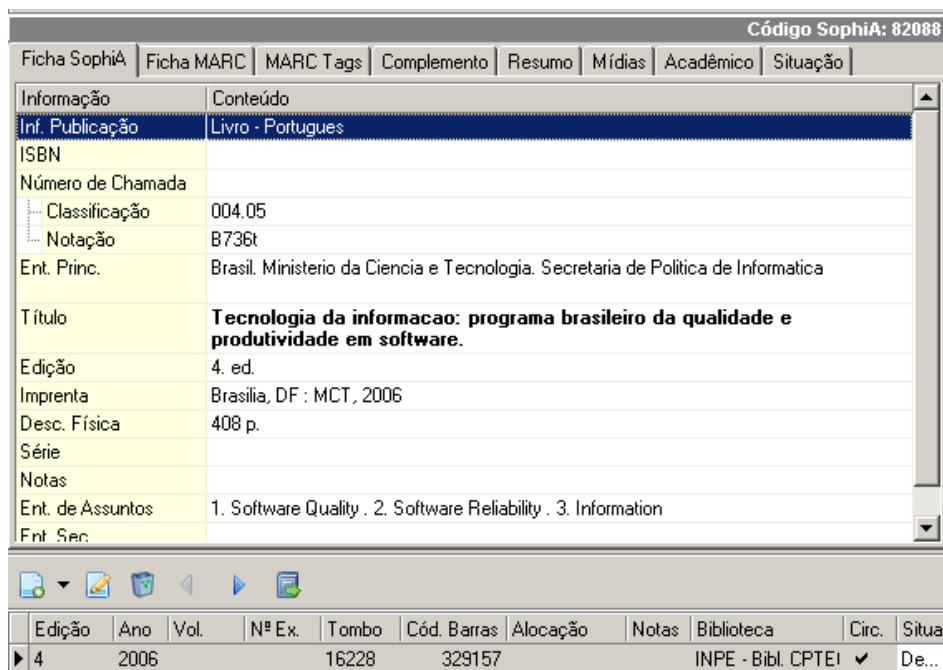
Entra-se a inicial em maiúscula, bem como, os nomes próprios e siglas. Colocar o ponto final nos títulos em todos os casos e tipos de obras.

### 2.5.1. Título (livro)

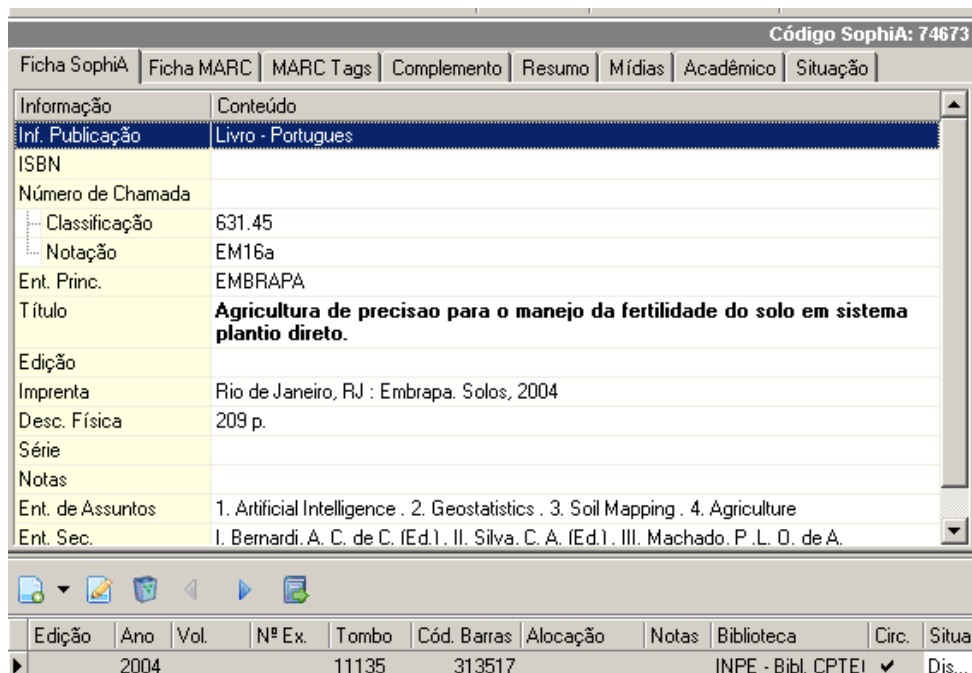
No caso de um livro simples, o campo de título é transcrito normalmente, como aparece na página de rosto e subtítulo se houver. Observe o exemplo:

Edição	Ano	Vol.	Nº Ex.	Tombo	Cód. Barras	Alocação	Notas	Biblioteca	Circ.	Situa
3	2008		1	17634	334497			INPE - Bibl. Centra	✓	De...
3	2008		2	17635	334498			INPE - Bibl. Centra	✓	De...

Figura 54 - Título (livro)

### 2.5.2. Título (material Livro - Dissertações e Teses)

Entrar pelo título da obra normalmente e as informações, seguindo os padrões da Norma Técnica ABNT-NBR-6023, serão colocadas no campo “Notas Bibliográficas”, conforme Figuras 55 e 56.

Informação	Conteúdo											
Inf. publicação	Livro - Portugues											
Número de chamada												
Classificação	630*38(811.5)											
Notação	Si38e											
Ent. princ.	Silva, José Natalino Macedo											
Título	<b>Eficiência de diversos tamanhos e formas de unidades de amostras aplicadas em inventário florestal na região do baixo Tapajós</b>											
Imprenta	Curitiba, PR : UFPR, 1980.											
Desc. física	83 p.											
Notas												
Bibliográficas	Eficiência de diversos tamanhos e formas de unidades de amostras aplicadas em inventário florestal na região do baixo Tapajós: Curitiba, PR, 83 f., 1980. Dissertação (Mestrado em Ciências). Universidade Federal do Paraná, PR, 1980.											
Informações complementares												
Exemplares (1/1)												
Edi	Ano	Vol.	Nº ex.	Tombo	Cód. barras	Alocação	Notas	Bibliotec	Circ.	Anexc	Situação	Patr
	1980			20399	347523			INPE - Bi	✓		Disponível	

Figura 55 - Título (material Livro – Tese)

Referência bibliográfica:

SILVA, José Natalino Macedo **Eficiência de diversos tamanhos e formas de unidades de amostras aplicadas em inventário florestal na região do baixo Tapajós** Curitiba, PR: UFPR, 1980 83 Eficiência de diversos tamanhos e formas de unidades de amostras aplicadas em inventário florestal na região do baixo Tapajós: Curitiba, PR, 83 f., 1980. Dissertação (Mestrado em Ciências). Universidade Federal do Paraná, PR, 1980.

Figura 56 - Referência Bibliográfica (Pesquisa na página Biblioteca *On-Line*)

### 2.5.3 Título (Evento)

Apesar do ponto de vista do catalogador, é necessário tentar a padronização e coerência das entradas.

Quando analisar o campo de título de um evento, (*Proceedings, Symposium, Workshop ou Conference*), a preferência é seguir a entrada do título de acordo com a página de rosto. Observar também a Catalogação na Fonte, capa e prefácio para melhor identificação dos dados. A ordem dos dados depois do título do evento: local, país, mês, data e ano; se, em português: data, mês, ano.

Código SophiA: 87887															
Ficha SophiA		Ficha MARC		MARC Tags		Complemento		Resumo		Mídias		Acadêmico		Situação	
Informação							Conteúdo								
Inf. Publicação							Livro - Inglês								
ISBN															
Número de Chamada															
Classificação							550								
Notação							In8a								
Ent. Princ.							International Conference on the Role of Geophysics in Natural Disaster Prevention (2nd. : 2007 : Lima, Peru)								
Título							<b>Alexander Von Humboldt International Conference on the role of geophysics in natural disaster prevention : 2nd Lima, Peru, March 5-9, 2007.</b>								
Edição															
Imprenta							Lima, Peru : European Geosciences Union, 2007								
Desc. Física							103 p.								
Série															
Notas															
Ent. de Assuntos							1. Geophysics . 2. Natural Disasters								
Ent. Sec.															
															
Edição	Ano	Vol.	Nº Ex.	Tombo	Cód. Barras	Alocação	Notas	Biblioteca	Circ.	Situa					
	2007			19312	340976			INPE - Bibl. CPTEC	✓	Dis...					

Figura 57 - Título (Evento) exemplo Biblioteca CPTEC

Os eventos com todas as especificidades, diferentes títulos do mesmo assunto, publicados anualmente, e que pela regra, página de rosto e notação (*Cutter*) ficariam separados, dependendo do contexto, pode-se mantê-los juntos, como uma série ou como alguns *Advances*, *Symposium* etc. No exemplo a seguir, mantiveram-se juntos os eventos, mesmo com título diferente, padronizando-se a mesma entrada, e seus vários anos.

Codigo Sophia: 74867															
Ficha Sophia		Ficha MARC		MARC Tags		Complemento		Resumo		Mídias		Acadêmico		Situação	
Informação		Conteúdo													
Inf. Publicação		Livro - Inglês													
ISBN		3-540-28127-4													
Número de Chamada															
Classificação		681.3.016													
Notação		IN8a													
Ent. Princ.		International Symposium in Spatial and Temporal Databases (9th. : 2005 : Angra dos Reis, RJ)													
Título		<b>Advances in spatial and temporal databases : 9th International Symposium, SSTD 2005, Angra dos Reis, Brazil, Aug. 22-24, 2005</b>													
Edição															
Imprenta		Berlin, Germany : Springer, 2005													
Desc. Física		432 p.													
Série		(Lecture Notes in Computer Science : v. 3633)													
Notas															
Ent. de Assuntos		1. Conferences . 2. Data Bases . 3. Computer Science . 4. Query Languages													
Ent. Sec.		I. Medeiros, C. B. (Co-autor) . II. Egenhofer, M. (Co-autor) . III. Bertino, E. (Co-autor)													
Edição	Ano	Vol.	Nº Ex.	Tombo	Cód. Barras	Alocação	Notas	Biblioteca	Circ	Situaçã					
▶	2005		1	11252	313736			INPE - Bibl. Central	✓	Dispo...					
	2005		2	11254	313742			INPE - Bibl. Central	✓	Retido					

Figura 58 - Título (Evento) exemplo Biblioteca Central

Código SophiA: 70408

Ficha SophiA | Ficha MARC | MARC Tags | Complemento | Resumo | Mídias | Acadêmico | Situação

Informação	Conteúdo
Inf. Publicação	Livro - Ingles
ISBN	
Número de Chamada	
Classificação	541.126
Notação	SY68p
Complemento	2000
Ent. Princ.	Symposium (International) on Combustion (28th.: 2000: Edinburgh, Scotland)
Título	<b>Proceedings of the 28th Symposium (International) on Combustion, Edinburgh, Scotland, July 30-Aug. 4, 2000.</b>
Edição	
Imprenta	Pittsburgh, PA : Combustion Institute, 2000
Desc. Física	P. 1 : il.
Série	
Notas	
Gerais	Acompanha CD291924.
Bibliográficas	Este evento contem 2 partes; Part 2: L291888
Ent. de Assuntos	1. Combustion . 2. Combustion Control . 3. Detonation . 4. Incinerators . 5. Metals
Ent. Sec.	

Edição | Ano | Vol. | N° Ex. | Tombo | Cód. Barras | Alocação | Notas | Biblioteca | Circ. | Situa

▶	2000	v.28 P.1		1840	291844			INPE - Bibl. LCP	✓	Dis...
---	------	----------	--	------	--------	--	--	------------------	---	--------

Figura 59 - Título (Evento para juntar a coleção) exemplo Biblioteca LCP

Código SophiA: 29811

Ficha SophiA | Ficha MARC | MARC Tags | Complemento | Resumo | Mídias | Acadêmico | Situação

Informação	Conteúdo
Inf. Publicação	Livro - Inglês
ISBN	
Número de Chamada	
Classificação	541.126
Notação	Sy68p
Complemento	1998
Ent. Princ.	Symposium (International) on Combustion (27th.: 1998: Boulder, CO)
Título	<b>Proceedings of the 27th Symposium (International) on Combustion, Boulder, CO, Aug. 2-7, 1998.</b>
Edição	
Imprenta	Pittsburgh, PA : Combustion Institute, 1998
Desc. Física	v. 2
Série	
Notas	
Bibliográficas	Acompanha CD35185 Este evento contém 2 volumes; v.1: L35183
Ent. de Assuntos	1. Contaminants . 2. Metal Combustion . 3. Propellants . 4. Combustion . 5. Furnaces . 6. Diesel Fuels . 7. Detonation . 8. Fluidized Bed Processors . 9. Spark Ignition . 10. Gas Turbines
Ent. Sec.	

Edição | Ano | Vol. | Nº Ex. | Tombo | Cód. Barras | Alocação | Notas | Biblioteca | Circ. | Situa

	1998	2		301473	35184			INPE - Bibl. LCP	✓	Dis...
--	------	---	--	--------	-------	--	--	------------------	---	--------

Figura 60 - Título (Evento para juntar a coleção) exemplo Biblioteca LCP



Código SophiA: 83167

Ficha SophiA | Ficha MARC | MARC Tags | Complemento | Resumo | Mídias | Acadêmico

Informação	Conteúdo
Inf. Publicação	Livro - Ingles
ISBN	978-85-17-00032-4
Número de Chamada	
Classificação	621.376.5
Notação	In8m
Complemento	2007
Ent. Princ.	International Symposium on Mathematical Morphology ( 8th.: 2007: Rio de Janeiro, RJ, Brazil)
Título	<b>Mathematical morphology and its applications to signal and image processing: 8 th International Symposium on Mathematical Morphology, Rio de Janeiro, RJ, Brazil, Oct. 10-13, 2007</b>
Edição	
Imprenta	Sao Jose dos Campos, SP : MCT/INPE, 2007
Desc. Física	475 p.
Série	
Notas	
Ent. de Assuntos	1. Lattices (mathematics) . 2. Lattices . 3. Geometry . 4. Topology . 5. Mathematical Morphology . 6. Signal Processing . 7. Image Processing . 8. Watersheds . 9. Algorithms
Ent. Sec.	I. Banon, G. J. F. (Ed.) . II. Barrera, J. (Ed.) . III. Braga-neto, U. de M. (Ed.)

Edição | Ano | Vol. | N<sup>o</sup> Ex. | Tombo | Cód. Barra | Alocação | Notas | Biblioteca | Ciri | Situaç

2007 | 16714 | 331220 | INPE - Bibl. Centri | Dis...

Figura 61 - Título (específico do Evento) exemplo Biblioteca Central

Código SophiA: 27683

Ficha SophiA | Ficha MARC | MARC Tags | Complemento | Resumo | Mídias | Acadêmico | Situação

Informação	Conteúdo
Inf. Publicação	Livro - Inglês
ISBN	
Número de Chamada	
Classificação	551.5:551.46(215-15)
Notação	In8t
Ent. Princ.	International Conference on Southern Hemisphere Meteorology and Oceanography (3rd: 1989: Buenos Aires, Argentina)
Título	<b>Third International Conference on Southern Hemisphere Meteorology and Oceanography, Buenos Aires, Argentina, Nov. 13-17, 1989</b>
Edição	
Imprenta	Boston, MA : AMS, 1989
Desc. Física	444 p.
Série	
Notas	
Ent. de Assuntos	1. Climatology . 2. Mesoscale Phenomena . 3. Oceanography . 4. Southern Hemisphere . 5. Meteorology
Ent. Ser.	

Edição   Ano   Vol.   Nº Ex.   Tombo   Cód. Barras   Alocação   Notas   Biblioteca   Cin   Situaçã

	1989		1	99663	32609			INPE - Bibl. CPTEC	✓	Disp...
--	------	--	---	-------	-------	--	--	--------------------	---	---------

Figura 62 - Título (não específico do Evento) exemplo Biblioteca CPTEC

Código SophiA: 32082															
Ficha SophiA		Ficha MARC		MARC Tags		Complemento		Resumo		Mídias		Acadêmico		Situação	
Informação		Conteúdo													
Inf. Publicação		Livro - Inglês													
ISBN															
Número de Chamada															
Classificação		551.5													
Notação		Eu74f													
Ent. Princ.		ECMWF Workshop on the Use of Parallel Processors in Meteorology (4th. : 1990 : Reading, England)													
Título		<b>Fourth Workshop on use of parallel processors in meteorology, Reading, UK, Nov. 26-30, 1990</b>													
Edição															
Imprenta		Reading, England : ECMWF, 1990													
Desc. Física		2 v.													
Série															
Notas															
Ent. de Assuntos		1. Parallel Computers . 2. Parallel Programming . 3. Conferences . 4. Meteorology . 5. Climate . 6. Climate Change . 7. Environments . 8. Forecasting . 9. Computer Programs													
Ent. Sec.															
Edição	Ano	Vol.	Nº Ex.	Tombo	Cód. Barras	Alocação	Notas	Biblioteca	Cir.	Situaçã					
▶	1990		1	304215	37749			INPE - Bibl. CPTEC	✓	Disp...					
	1990		2	7782	302802			INPE - Bibl. CPTEC	✓	Disp...					

Figura 63 - Título (Evento para juntar a coleção) exemplo Biblioteca CPTEC

Quando se tratar de **Título** de um evento em duas línguas, dar preferência para o título e o nome do simpósio em português, data, mês e ano; colocar o sinal de igual e o título do evento na outra língua.

Código SophiA: 81658							
Ficha SophiA	Ficha MARC	MARC Tags	Complemento	Resumo	Mídias	Acadêmico	Situação
Informação	Conteúdo						
Inf. Publicação	Livro - Bilingue						
ISBN	3-88121-000-8						
Número de Chamada							
Classificação	504.03(811.3)						
Notação	Si57h						
Ent. Princ.	Simposio Internacional e Interdisciplinar (1986 : Tübingen, Germany)						
Título	<b>Homem e natureza na Amazonia : Simposio Internacional e Interdisciplinar, Blaubeuren, 26-28, Maio, 1986=Hombre y naturaleza en la Amazonia.</b>						
Edição							
Imprenta	Tübingen, Germany : Geographisches Institut, Universität Tübingen, 1987						
Desc. Física	507 p. : il.						
Série	(Tübinger Geographische Studien ; v. 95 . Tübinger Beiträge zur Geographischen Lateinamerika-Forschung ; 3)						
Notas							
Ent. de Assuntos	1. Amazonas (região) . 2. Human Ecology . 3. Economic Policy . 4. Conferences						
Ent. Sec.	I. Kohlhepp, G. (Ed.) . II. Schrader, A. (Ed.) . III. ADLAF . IV. Max-Planck-Inst. für Limnologie, Plön						

Edição	Ano	Vol.	Nº Ex.	Tombo	Cód. Barras	Alocação	Notas	Biblioteca	Circ.	Situa
	1987			15950	328640			INPE - Bibl. CPTEC	✓	Dis...

Figura 64 - Título de Evento em duas línguas

## 2.6 Edição

A Edição do livro deve ser sempre colocada, bem como, preencher o complemento, ou seja, se a edição é Revisada, atualizada e ampliada, tiragem etc.

Vejam os exemplos das Figuras 65 e 66.

Código SophiA: 87453

Ficha SophiA | Ficha MARC | MARC Tags | Complemento | Resumo | Mídias | Acadêmico | Situação

Informação	Conteúdo
Inf. Publicação	
ISBN	
Número de Chamada	Edição <input type="text" value="3"/>
Classificação	Complemento <input type="text" value="Rev. atual. ampl., 4ª tiragem"/>
Notação	
Complemento	
Outras Inf.	
Ent. Princ.	
Título	
<b>Edição</b>	
Imprensa	
Desc. Física	
Série	
Notas	
Ent. de Assuntos	
Ent. Sec.	

Edição	Ano	Vol.	Nº Ex.	Tombo	Cód. Barras	Alocação	Notas	Biblioteca	Circ.	Situa
▶ 3	2008	8		18980	339813			INPE - Bibl. Centre	✓	De...

Figura 65 - Preenchimento do campo Edição e complemento

Código SophiA: 87453

Ficha SophiA | Ficha MARC | MARC Tags | Complemento | Resumo | Mídias | Acadêmico | Situação

Informação	Conteúdo
Inf. Publicação	Livro - Portugues
ISBN	978-85-7700-070-8
Número de Chamada	
Classificação	351.712.2.02
Notação	F391v
Complemento	2008
Outras Inf.	v. 8
Ent. Princ.	Fernandes, J. U. J.
Título	<b>Vade-mecum de licitacoes e contratos : legislação selecionada e organizada com jurisprudencia, notas e indices.</b>
Edição	3. ed. , Rev. atual. ampl. , 4ª tiragem
Imprenta	Belo Horizonte, MG : Forum, 2008
Desc. Física	v. 8 . 2657 p.
Série	(Colecao Jacoby DE Direito Publico ; v. 8)
Notas	
Ent. de Assuntos	1. Bidding . 2. Administrative Law . 3. Law (jurisprudence) . 4. Legislation . 5. Contract Administration
Ent. Sec.	

Edição   Ano   Vol.   Nº Ex.   Tombo   Cód. Barras   Alocação   Notas   Biblioteca   Circ.   Situa

▶ 3	2008	8		18980	339813			INPE - Bibl. Centra	✓	De...
-----	------	---	--	-------	--------	--	--	---------------------	---	-------

Figura 66 - Edição e complemento

Na barra, preencher no campo de Edição de exemplar o número da edição correspondente e seus exemplares como no exemplo a seguir:

Código SophiA: 88486

Ficha SophiA | Ficha MARC | MARC Tags | Complemento | Resumo | Mídias | Acadêmico | Situação

Informação	Conteúdo
Inf. Publicação	Livro - Portugues
ISBN	978-85-88639-31-7
Número de Chamada	
Classificação	51-3
Notação	W433c
Ent. Princ.	Weir, M.D.
Título	<b>Calculo: George B. Thomas.</b>
Edição	11. ed.
Imprenta	Sao Paulo, SP : Pearson Addison Wesley, 2009
Desc. Física	v. 1 . 783 p. : il.
Série	
Notas	
Bibliográficas	Título original: Thomas' Calculus. Esta obra tem 2 volumes e exemplares.
Ent. de Assuntos	1. Calculus . 2. Mathematics
Ent. Sec.	I. Hass, J. (Co-autor) . II. Giordano, F.R. (Co-autor) . III. Guimaraes, T. (Tradutor)

Edição | Ano | Vol. | Nº Ex. | Tombo | Cód. Barras | Alocação | Notas | Biblioteca | Circ. | Situa

▶ 11	2009	1	1	19477	342012			INPE - Bibl. Centra	✓	De...
11	2009	1	2	19478	342013		Consul	INPE - Bibl. Centra	✓	Re...

Figura 67 - Na barra Edição de Exemplar (livro)

## 2.7 Imprenta

Quanto ao preenchimento das informações no campo Imprenta: local de publicação (local geográfico); a editora (casa publicadora) e o ano de publicação, não confundir com o ano do evento.

Código SophiA: 82850	
Ficha SophiA   Ficha MARC   MARC Tags   Complemento   Resumo   Mídias   Acadêmico   Situação	
Informação	Conteúdo
Inf. Publicação	
ISBN	
Número de Chamada	Local Publ. <input type="text" value="Boca Raton, FL"/> +
Classificação	Editora <input type="text" value="Taylor &amp; Francis"/> +
Notação	
Complemento	Ano <input type="text" value="2007"/>
Ent. Princ.	
Título	
Edição	
Imprensa	

Figura 68 - Preenchimento da Imprensa

Código SophiA: 82850	
Ficha SophiA   Ficha MARC   MARC Tags   Complemento   Resumo   Mídias   Acadêmico   Situação	
Informação	Conteúdo
Inf. Publicação	Livro - Ingles
ISBN	0-8493-9199-7
Número de Chamada	
Classificação	528.8:711
Notação	Ur1
Complemento	2007
Ent. Princ.	
Título	<b>Urban remote sensing.</b>
Edição	
Imprensa	Boca Raton, FL : Taylor & Francis, 2007

Figura 69 - Imprensa (local , editora , ano)

Código SophiA: 80194	
Ficha SophiA   Ficha MARC   MARC Tags   Complemento   Resumo   Mídias   Acadêmico   Situação	
Informação	Conteúdo
ISBN	
Número de Chamada	
Classificação	Local Publ. <input type="text" value="Sao Jose dos Campos, SP"/> +
Notação	Editora <input type="text" value="INPE"/> +
Ent. Princ.	
Título	Ano <input type="text" value="2007"/>
Edição	
Imprensa	

Figura 70 - Preenchimento de Publicação Interna



Código SophiA: 80194	
Ficha SophiA   Ficha MARC   MARC Tags   Complemento   Resumo   Mídias   Acadêmico   Situação	
Informação	Conteúdo
Inf. Publicação	Publicacao INPE - Portugues
ISBN	
Número de Chamada	
Classificação	PI(INPE-14609-TDI/1189)
Notação	P.I.
Ent. Princ.	Aulicino, L. C. M.
Título	<b>Wiss - servico web para segmentacao de imagens: especificacao e implementacao. 116p. Dissertacao (Mestrado) - INPE, 2006.</b>
Edição	
Imprenta	Sao Jose dos Campos, SP : INPE, 2007

Figura 71 - Imprenta de P.I.

## 2.8 Descrição Física

Neste campo, normalmente, preenche-se na Extensão o número de páginas. Quando a paginação for irregular ou diferente, coloca-se “p.ir.”, podem-se colocar, também, outras informações, como Parte ou volume tal, 1 mapa, *Pen Drive*; se é ilustrada. Eventualmente pode-se usar o campo Detalhes, se houver algo relevante a ser mencionado. Seguem exemplos:

Código SophiA: 89874	
Ficha SophiA   Ficha MARC   MARC Tags   Complemento   Resumo   Mídias   Acadêmico   Situação	
Informação	Conteúdo
Inf. Publicação	
ISBN	
Número de Chamada	Extensão <input type="text" value="429"/>
Classificação	Ilustrada <input checked="" type="checkbox"/>
Notação	
Ent. Princ.	Detalhes <input type="text"/>
Título	
Edição	Dimensão <input type="text"/>
Imprenta	
Desc. Física	

Figura 72 - Preenchimento da Descrição Física (páginas, volume de livro)

Código SophiA: 89871	
Ficha SophiA   Ficha MARC   MARC Tags   Complemento   Resumo   Mídias   Acadêmico   Situação	
Informação	Conteúdo
Inf. Publicação	Livro - Portugues
ISBN	1679-1878
Número de Chamada	
Classificação	004.4
Notação	G937t
Ent. Princ.	Guerra, A.C.
Título	<b>Tecnologia da informacao: qualidade de produto de software</b>
Edição	
Imprenta	Brasilia, DF : MCT, 2009
Desc. Física	429 p. : il.

Figura 73 - Descrição Física (página, ilustrada)

Código SophiA: 87696	
Ficha SophiA   Ficha MARC   MARC Tags   Complemento   Resumo   Mídias   Acadêmico   Situação	
Informação	Conteúdo
Inf. Publicação	
ISBN	
Número de Chamada	Extensão <input type="text" value="1v"/>
Classificação	Ilustrada <input type="checkbox"/>
Notação	
Ent. Princ.	Detalhes <input type="text"/>
Título	
Edição	Dimensão <input type="text"/>
Imprenta	
Desc. Física	
Série	

Figura 74 - Preenchimento Descrição Física (volume)

Código SophiA: 87696	
Ficha SophiA   Ficha MARC   MARC Tags   Complemento   Resumo   Mídias   Acadêmico   Situação	
Informação	Conteúdo
Inf. Publicação	Dados - Portugues
ISBN	
Número de Chamada	
Classificação	ANALISE SINOTICA- ABRIL 2008
Notação	PT1
Ent. Princ.	INPE. CPTEC
Título	<b>Analise sinotica - abril de 2008, Parte 1.</b>
Edição	
Imprenta	Cachoeira Paulista, SP : CPTEC, 2008
Desc. Física	1v

Figura 75 - Descrição Física (volume)

Código SophiA: 86947	
Ficha SophiA   Ficha MARC   MARC Tags   Complemento   Resumo   Mídias   Acadêmico   Situação	
Informação	Conteúdo
Inf. Publicação	
ISBN	
Número de Chamada	Extensão <input type="text" value="Pen Drive"/>
Classificação	Ilustrada <input type="checkbox"/>
Notação	
Ent. Princ.	Detalhes <input type="text" value="1 gigabyte"/>
Título	Dimensão <input type="text"/>
Edição	
Imprenta	
Desc. Física	

Figura 76 - Preenchimento Descrição Física (Pen Drive)

Código SophiA: 86947	
Ficha SophiA   Ficha MARC   MARC Tags   Complemento   Resumo   Mídias   Acadêmico   Situação	
Informação	Conteúdo
Inf. Publicação	Livro - Portugues
ISBN	
Número de Chamada	
Classificação	PD338475
Notação	PD
Ent. Princ.	Seminario Nacional de Bibliotecas Universitarias (15.: 2008: Sao Paulo, SP)
Título	<b>Inovacao e empreendedorismo: desafios para a biblioteca universitaria, Sao Paulo-SP, 10 a 14 de novembro de 2008.</b>
Edição	
Imprenta	Sao Paulo, SP : Elsevier, 2008
Desc. Física	Pen Drive : 1 gigabyte

Figura 77 - Descrição Física (PenDrive)

## 2.9 Série

Este campo é preenchido por séries pré-determinadas e outras que são formadas.

Há publicações que apresentam mais de uma série. Vejam os exemplos a seguir:

Código SophiA: 22924	
Ficha SophiA   Ficha MARC   MARC Tags   Complemento   Resumo   Mídias   Acadêmico   Situação	
Informação	Conteúdo
Inf. Publicação	Publicacao INPE - Portugues
ISBN	
Número de Chamada	
Classificação	PI(INPE-4876-PRE/1487)
Notação	P.I.
Ent. Princ.	Crepani, E.
Título	<b>Analise de fraturas atraves de imagens fotograficas de baixa resolucao espacial : uma contribuicao ao estudo da evolucao tectonica da regio da chapada do Araripe.</b>
Edição	-
Imprenta	Sao Jose dos Campos, SP : INPE, 1989
Desc. Física	15 p.
Série	(INPE-4876-PRE/1487)

Figura 78 - Série de PI do INPE

Código SophiA: 54107	
Ficha SophiA   Ficha MARC   MARC Tags   Complemento   Resumo   Mídias   Acadêmico   Situação	
Informação	Conteúdo
Inf. Publicação	Folheto - Ingles
ISBN	
Número de Chamada	
Classificação	AIAA 91-2208
Notação	FOLH.
Ent. Princ.	Aukerman, C. A.
Título	<b>Plug nozzles: the ultimate customer driven propulsion system.</b>
Edição	
Imprenta	New York, Ny : AIAA, 1991
Desc. Física	22 p. ; 945955 cm
Série	(AIAA 91-2208)(NASA CR-187169)
Notas	

Figura 79 - Duas Séries

## 2.10 Notas

Este campo deve ser usado para as informações adicionais, que complementam uma obra, deve estar ticado para aparecer no cadastramento. Há vários tipos de Notas, porém, as mais utilizadas são: Notas Bibliográficas, Gerais, Título Anterior, Dissertação ou Tese, etc. As notas reforçam as informações para os usuários sem implicação na Referência Bibliográfica. Quando a publicação impressa tem um CD ou DVD, descreve-se a obra impressa e utiliza-se a informação “Acompanha CD” e sem espaço, o número do Código de Barras, ou no caso do CD que “Acompanha L” e o código de barras do livro.

Código SophiA: 88486	
Ficha SophiA   Ficha MARC   MARC Tags   Complemento   Resumo   Mídias   Acadêmico   Situação	
Informação	Conteúdo
Inf. Publicação	Livro - Portugues
ISBN	978-85-88639-31-7
Número de Chamada	
Classificação	51-3
Notação	W433c
Ent. Princ.	Weir, M.D.
Título	<b>Calculo: George B. Thomas.</b>
Edição	11. ed.
Imprenta	Sao Paulo, SP : Pearson Addison Wesley, 2009
Desc. Física	v. 1 . 783 p. : il.
Série	
Notas	
Bibliográficas	Título original: Thomas' Calculus. Esta obra tem 2 volumes e exemplares.

Figura 80 - Notas Bibliográficas de Título original

Código SophiA: 87168	
Ficha SophiA   Ficha MARC   MARC Tags   Complemento   Resumo   Mídias   Acadêmico   Situação	
Informação	Conteúdo
Inf. Publicação	Livro - Ingles
ISBN	978-1-4200-6502-2
Número de Chamada	
Classificação	631.413.3
Notação	R288
Complemento	2009
Ent. Princ.	
Título	<b>Remote sensing of soil salinization: impact on land management.</b>
Edição	
Imprenta	Boca Raton, FL : CRC, 2009
Desc. Física	374 p. : il.
Série	
Notas	
Bibliográficas	Acompanha CD339228

Figura 81 - Nota Bibliográfica de Livro em CD

Código SophiA: 87169	
Ficha SophiA   Ficha MARC   MARC Tags   Complemento   Resumo   Mídias   Acadêmico   Situação	
Informação	Conteúdo
Inf. Publicação	Livro - Ingles
ISBN	978-1-4200-6502-2
Número de Chamada	
Classificação	CD339228
Notação	CD
Ent. Princ.	
Título	<b>Remote sensing of soil salinization : impact on land management.</b>
Edição	
Imprenta	Boca Raton, FL : CRC, 2009
Desc. Física	CD-ROM
Série	
Notas	
Bibliográficas	Acompanha L339227

Figura 82 - Nota Bibliográfica de livro impresso

## 2.11 Entrada de Assuntos

A base de dados conta com um Vocabulário Controlado de assuntos com mais de 14.000 termos indexados em inglês. As palavras-chaves e assuntos novos devem seguir o NASA Thesaurus.



Figura 83 - Indexação de Assuntos pelo vocabulário controlado ou NASA Thesaurus



Código SophiA: 29811

Ficha SophiA | Ficha MARC | MARC Tags | Complemento | Resumo | Mídias | Acadêmico | Situação

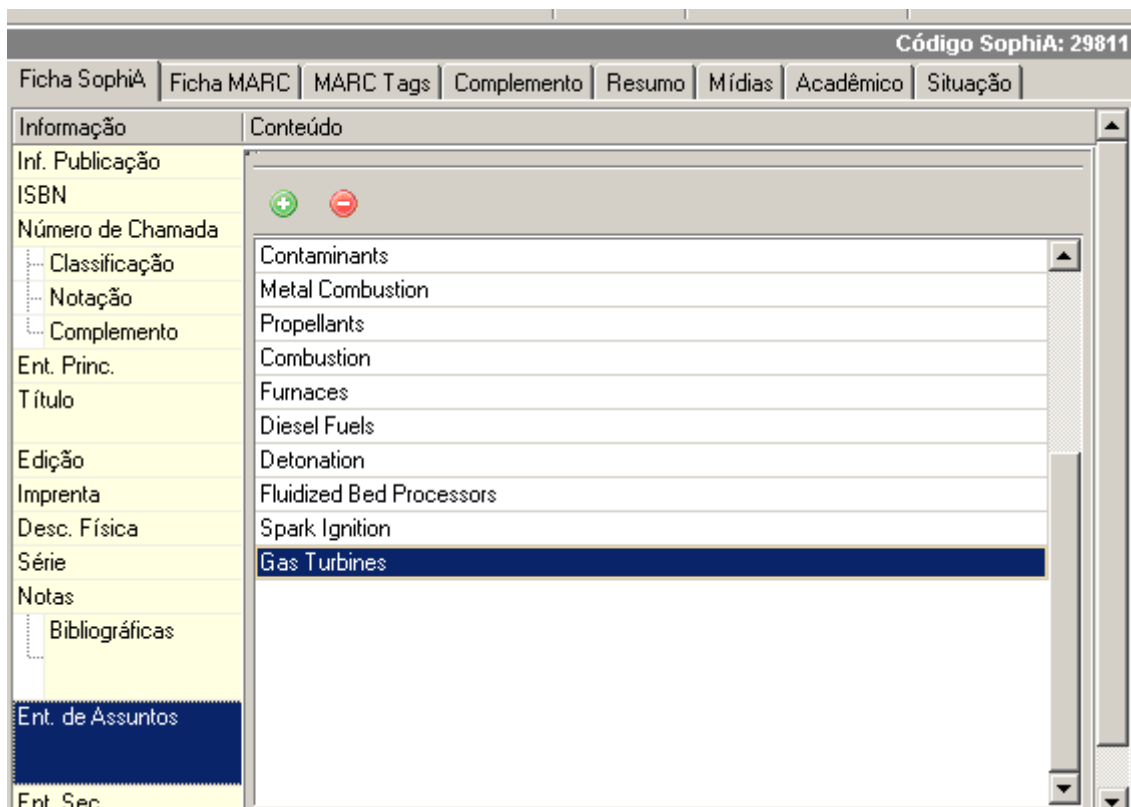
Informação	Conteúdo
Inf. Publicação	Livro - Inglês
ISBN	
Número de Chamada	
Classificação	541.126
Notação	Sy68p
Complemento	1998
Ent. Princ.	Symposium (International) on Combustion (27th.: 1998: Boulder, CO)
Título	<b>Proceedings of the 27th Symposium (International) on Combustion, Boulder, CO, Aug. 2-7, 1998.</b>
Edição	
Imprenta	Pittsburgh, PA : Combustion Institute, 1998
Desc. Física	v. 2
Série	
Notas	
Bibliográficas	Acomapnha CD35185 Este evento contem 2 volumes; v.1: L35183
Ent. de Assuntos	1. Contaminants . 2. Metal Combustion . 3. Propellants . 4. Combustion . 5. Furnaces . 6. Diesel Fuels . 7. Detonation . 8. Fluidized Bed Processors . 9. Spark Ignition . 10. Gas Turbines
Ent. Sec.	

Edição | Ano | Vol. | Nº Ex. | Tombo | Cód. Barras | Alocação | Notas | Biblioteca | Circ. | Situa

	1998	2		301473	35184			INPE - Bibl. LCP	✓	Dis...
--	------	---	--	--------	-------	--	--	------------------	---	--------

Figura 84 - Assuntos (palavras-chaves) indexadas

## 2.12 Entradas Secundárias

Utiliza-se este campo para o segundo e terceiro co-autor.

Para mais de três autores, entrar o primeiro como autor principal e colocar et. al. No caso de editores, tradutores, organizadores, compiladores etc., registrar conforme tabela. Colocar entrada secundária para Eventos e Instituições não mencionados em outros campos. Vejam os exemplos:



Figura 85 - Entrada Secundária para diversos tipos de Autores

Código SophiA: 88536	
Ficha SophiA   Ficha MARC   MARC Tags   Complemento   Resumo   Mídias   Acadêmico   Situação	
Informação	Conteúdo
Inf. Publicação	Livro - Portugues
ISBN	978-85-7383-432-1
Número de Chamada	
Classificação	631.147
Notação	Ag83
Complemento	V1
Ent. Princ.	Albuquerque, A. C. S.
Título	<b>Agricultura tropical: quatro décadas de inovacoes tecnologicas, institucionais e politicas : v.1- Producao e produtividade agricola.</b>
Edição	
Imprenta	Brasilia, DF : EMBRAPA Informacao Tecnologica, 2008
Desc. Física	1337 p.
Série	
Notas	
Ent. de Assuntos	1. Agriculture . 2. Technological Innovations
Ent. Sec.	I. Silva, A. G. da (Co-autor)

Figura 86 - Entrada Secundária de Co-Autor

Código SophiA: 88486															
Ficha SophiA   Ficha MARC   MARC Tags   Complemento   Resumo   Mídias   Acadêmico   Situação															
Informação	Conteúdo														
ISBN															
Número de Chamada															
Classificação															
Notação															
Ent. Princ.															
Título															
Edição															
Imprenta															
Desc. Física															
Série															
Notas															
Bibliográficas															
Ent. de Assuntos															
Ent. Sec.	<table border="1"> <thead> <tr> <th>Autor</th> <th>Evento</th> <th>Título Uniforme</th> </tr> </thead> <tbody> <tr> <td colspan="3"> <div style="text-align: center;"> <span style="color: green;">+</span> <span style="color: red;">-</span> </div> <table border="1"> <thead> <tr> <th>Autor</th> <th>Função</th> </tr> </thead> <tbody> <tr> <td>Hass, J.</td> <td>Co-autor</td> </tr> <tr> <td>Giordano, F.R.</td> <td>Co-autor</td> </tr> <tr> <td>Guimaraes, T.</td> <td>Tradutor</td> </tr> </tbody> </table> </td> </tr> </tbody> </table>	Autor	Evento	Título Uniforme	<div style="text-align: center;"> <span style="color: green;">+</span> <span style="color: red;">-</span> </div> <table border="1"> <thead> <tr> <th>Autor</th> <th>Função</th> </tr> </thead> <tbody> <tr> <td>Hass, J.</td> <td>Co-autor</td> </tr> <tr> <td>Giordano, F.R.</td> <td>Co-autor</td> </tr> <tr> <td>Guimaraes, T.</td> <td>Tradutor</td> </tr> </tbody> </table>			Autor	Função	Hass, J.	Co-autor	Giordano, F.R.	Co-autor	Guimaraes, T.	Tradutor
Autor	Evento	Título Uniforme													
<div style="text-align: center;"> <span style="color: green;">+</span> <span style="color: red;">-</span> </div> <table border="1"> <thead> <tr> <th>Autor</th> <th>Função</th> </tr> </thead> <tbody> <tr> <td>Hass, J.</td> <td>Co-autor</td> </tr> <tr> <td>Giordano, F.R.</td> <td>Co-autor</td> </tr> <tr> <td>Guimaraes, T.</td> <td>Tradutor</td> </tr> </tbody> </table>			Autor	Função	Hass, J.	Co-autor	Giordano, F.R.	Co-autor	Guimaraes, T.	Tradutor					
Autor	Função														
Hass, J.	Co-autor														
Giordano, F.R.	Co-autor														
Guimaraes, T.	Tradutor														

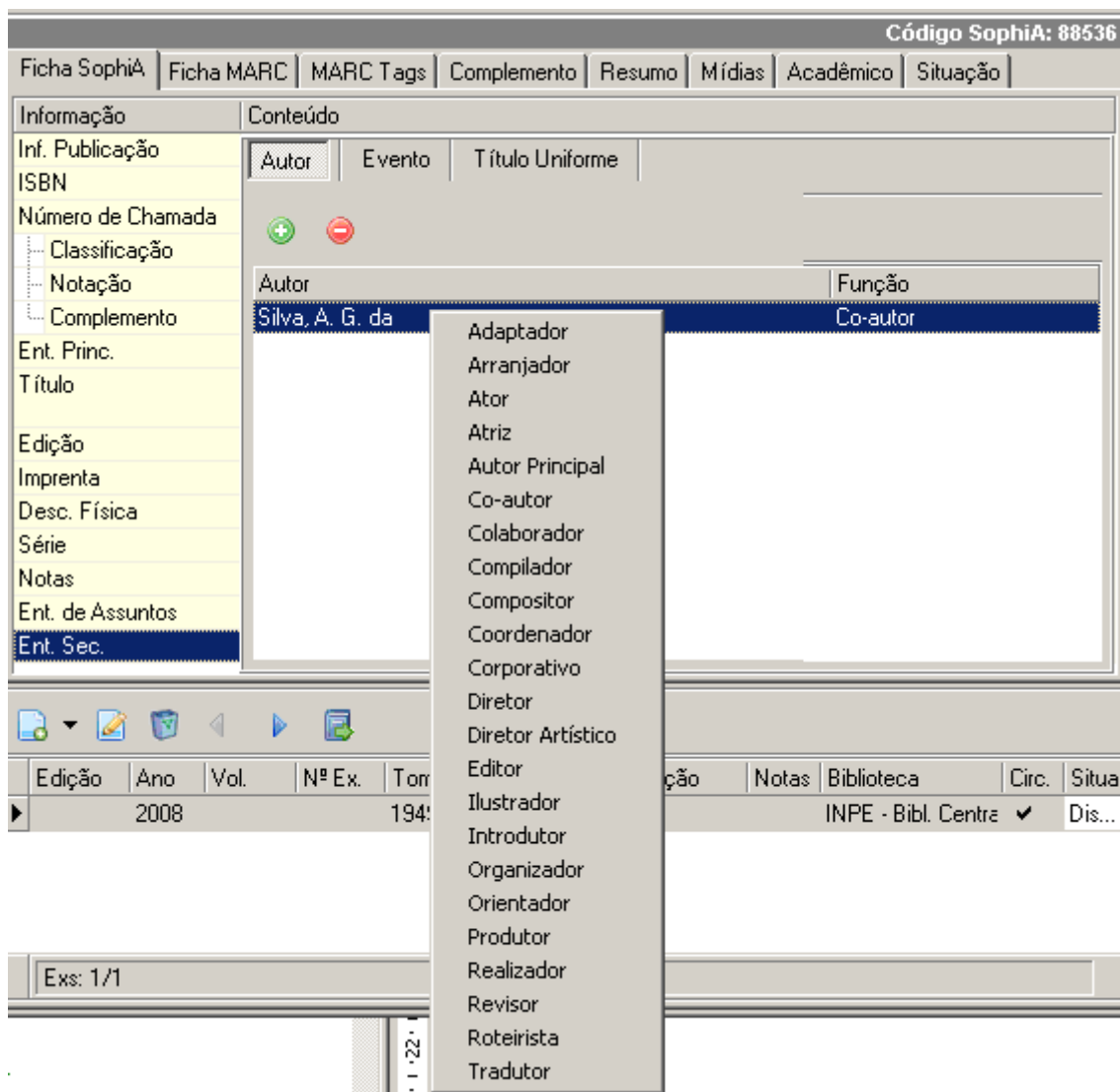
Figura 87 - Preenchimento da Entrada Secundária de Co-Autor e Tradutor

Código SophiA: 88486

Ficha SophiA | Ficha MARC | MARC Tags | Complemento | Resumo | Mídias | Acadêmico | Situação

Informação	Conteúdo
Inf. Publicação	Livro - Portugues
ISBN	978-85-88639-31-7
Número de Chamada	
Classificação	51-3
Notação	W433c
Ent. Princ.	Weir, M.D.
Título	<b>Calculo: George B. Thomas.</b>
Edição	11. ed.
Imprenta	Sao Paulo, SP : Pearson Addison Wesley, 2009
Desc. Física	v. 1 . 783 p. : il.
Série	
Notas	
Bibliográficas	Título original: Thomas' Calculus. Esta obra tem 2 volumes e exemplares.
Ent. de Assuntos	1. Calculus . 2. Mathematics
Ent. Sec.	I. Hass, J. (Co-autor) . II. Giordano, F.R. (Co-autor) . III. Guimaraes, T. (Tradutor)

Edição | Ano | Vol. | Nº Ex. | Tombo | Cód. Barras | Alocação | Notas | Biblioteca | Circ. | Situaç

▶ 11	2009	1	1	19477	342012			INPE - Bibl. Centra	✓	Dev...
11	2009	1	2	19478	342013		Consult	INPE - Bibl. Centra	✓	Reti...

Figura 88 - Entrada Secundária de Co-Autor e Tradutor

Código SophiA: 89870

Ficha SophiA | Ficha MARC | MARC Tags | Complemento | Resumo | Mídias | Acadêmico | Situação

Informação	Conteúdo
Inf. Publicação	Autor   Evento   Título Uniforme
ISBN	
Número de Chamada	
Classificação	
Notação	
Ent. Princ.	Pupo, D.T.   Organizador
Título	Melo, A.M.   Organizador
Edição	<b>Ferres, S.P.   Organizador</b>
Imprenta	
Desc. Física	
Série	
Notas	
Ent. de Assuntos	
Ent. Sec.	

Figura 89 - Preenchimento da Entrada Secundária de Organizador

Código SophiA: 89870	
Ficha SophiA   Ficha MARC   MARC Tags   Complemento   Resumo   Mídias   Acadêmico   Situação	
Informação	Conteúdo
Inf. Publicação	Livro - Portugues
ISBN	978-85-85783-17-4
Número de Chamada	
Classificação	027
Notação	Ac35
Ent. Princ.	
Título	<b>Acessibilidade: discurso e pratica no cotidiano das bibliotecas.</b>
Edição	
Imprenta	Campinas, SP : UNICAMP, 2008
Desc. Física	137 p. : il.
Série	
Notas	
Ent. de Assuntos	1. Information Technology . 2. Acceptability . 3. Libraries . 4. Social Inclusion
Ent. Sec.	I. Pupo, D.T. (Org.) . II. Melo, A.M. (Org.) . III. Ferres, S.P. (Org.)

Figura 90 - Entrada Secundária de Organizador

Código SophiA: 90096	
Ficha SophiA   Ficha MARC   MARC Tags   Complemento   Resumo   Mídias   Acadêmico   Situação	
Informação	Conteúdo
Inf. Publicação	Autor   Evento   Título Uniforme
ISBN	
Número de Chamada	
Classificação	
Notação	
Ent. Princ.	
Título	
Edição	
Imprenta	
Desc. Física	
Série	
Notas	
Ent. de Assuntos	
Ent. Sec.	

Autor	Função
Mendonca, M.T. de	Editor
Medeiros, M. A. F.	Editor

Edição	Ano	Vol.	Nº Ex.	Tombo	Cód. Barras	Alocação	Notas	Biblioteca	Circ.	Situa
	2008	1		19584	343209			INPE - Bibl. LCP	✓	Dis...

Figura 91 - Preenchimento da Entrada Secundária de Editor

Código SophiA: 9009

Ficha SophiA | Ficha MARC | MARC Tags | Complemento | Resumo | Mídias | Acadêmico | Situação

Informação	Conteúdo
Inf. Publicação	Livro - Portugues
ISBN	
Número de Chamada	
Classificação	532
Notação	Es18a
Ent. Princ.	Escola de Primavera em Transição e Turbulencia (6. : 2008 : Sao Carlos, SP)
Título	<b>Anais 6. Escola de Primavera em Transição e Turbulencia : Turbulencia, São Carlos, 22-26 set. 2008.</b>
Edição	
Imprenta	Rio de Janeiro, RJ : ABCM, 2008
Desc. Física	v. 1 . 296 p. : il.
Série	(Coleção Cadernos de Turbulencia ; v. 1)
Notas	
Ent. de Assuntos	1. Turbulence . 2. Transition . 3. Hydrodynamics
Ent. Sec.	I. Mendonca, M.T. de (Ed.) . II. Medeiros, M. A. F. (Ed.)

Edição	Ano	Vol.	Nº Ex.	Tombo	Cód. Barras	Alocação	Notas	Biblioteca	Circ.	Situ.
	2008	1		19584	343209			INPE - Bibl. LCP	<input checked="" type="checkbox"/>	Dis..

Figura 92 - Entrada Secundária de Editor

### 2.13 Edição de Exemplar (Barra de Exemplares)

Este campo é utilizado para indicar a edição do livro, ano, volume e/ou parte, e o número de exemplares. Os campos de Tombo, Código de Barras e Biblioteca são gerados automaticamente. Notas e Situação são preenchidas no momento da Circulação (Empréstimo). No caso de livro impresso que acompanha CD ou vice-versa, não se pode colocar no campo de exemplar, porque, trata-se da mesma obra, porém, com classificação e notação diferente. Neste caso, de duas obras iguais com diferenças de mídia, pode-se, duplicar a obra, para se aproveitar a maior parte dos dados e modificar os demais, tipo campo de classificação, notação de autor, descrição física (paginação etc).

**Edição de Exemplar**

Fechar   Incluir   Baixar   Confirmar   Cancelar

**Ed. 11, Ano 2009, Vol. 2, INPE - Bibl. Central**

Dados de Exemplar

**Informações**

**Informações Gerais**

Edição

Ano

Volume  Nº Ex.

Suporte  

**Tombo**

Nº

Data  

Cód. Barras **342016**

**Informações Locais**

Alocação  

Notas

Biblioteca  

Projeto  

**Circulação**

Circula

Retido

Motivo  

Data  

Figura 93 - Preenchimento da Edição de Exemplar em Informações Gerais

Código SophiA: 88487															
Ficha SophiA		Ficha MARC		MARC Tags		Complemento		Resumo		Mídias		Acadêmico		Situação	
Informação		Conteúdo													
Inf. Publicação		Livro - Portugues													
ISBN		978-85-88639-31-7													
Número de Chamada															
Classificação		51-3													
Notação		W433c													
Ent. Princ.		Weir, M.D.													
Título		<b>Calculo: George B. Thomas.</b>													
Edição		11. ed.													
Imprenta		Sao Paulo, SP : Pearson Addison Wesley, 2009													
Desc. Física		v. 2. 783 p. : il.													
Série															
Notas															
Bibliográficas		Título original: Thomas' Calculus. Esta obra tem 2 volumes e exemplares.													
Ent. de Assuntos		1. Calculus . 2. Mathematics													
Ent. Sec.		I. Hass, J. (Co-autor) . II. Giordano, F.R. (Co-autor) . III. Guimaraes, T. (Tradutor)													

Edi	Ano	Vol.	Nº Ex.	Tombo	Cód. Barras	Alocaçã	Notas	Biblioteca	Circ	Situação
11	2009	2	1	19481	342016		Consulta prazo indeterminado, p/ Dionizio-LAC	INPE - Bibl. Central	✓	Retido
11	2009	2	2	19482	342017		Consulta prazo indeterminado, p/ Dionizio-LAC	INPE - Bibl. Central	✓	Retido
11	2009	2	3	19483	342018			INPE - Bibl. Central	✓	Dev. 31/8/2010 U...

Figura 94 - Edição de Exemplar

### 3 REGRAS PARA O PREENCHIMENTO DAS ÁREAS (PERIÓDICOS)

Quanto ao preenchimento da ficha SophiA de Periódicos, temos os campos de: Informação de publicação e idioma, ISSN, número de chamada: classificação do periódico acompanhado do número da tabela auxiliar comum de forma para periódicos que é (05), Publicações seriadas. Os títulos dos periódicos estão registrados com as iniciais das palavras dos títulos em maiúscula. A imprensa se resume ao local geográfico, editora e ano inicial e final do periódico. A descrição física representa o número de vezes que o periódico é publicado e sua periodicidade. Em Notas Bibliográficas acrescentam-se observações referentes às mudanças de títulos, e outras informações pertinentes, como se o periódico está no Portal da CAPES, etc. No campo de assuntos: as palavras-chaves estão em inglês e as iniciais das palavras em maiúsculas, devido aos locais geográficos também constarem como descritores. Na Edição de Exemplar tem-se o campo de Volume, Número (fascículos) e Parte que seguem os padrões do IBICT-CCN. O código de barras e toambo são gerados automaticamente pelo sistema. A Circulação e Situação do periódico são fornecidas pela Circulação (Empréstimo).



Tem-se a preocupação em estar em conformidade com as informações e dados obtidos pelo IBICT-CCN para se manter a uniformidade das coleções. Exporta-se mensalmente um arquivo com a base de dados do sistema de periódicos e recebe-se do CCN, um relatório estatístico para correção ou não de alguns dados.

No ícone Mídias, coloca-se o link da revista que, pode-se obter na própria revista ou na Internet (Google) quando o INPE tem acesso ao texto completo. No campo Ação coloca-se a informação “Acesso eletrônico” e o(s) ano(s) correspondente(s), para que essa informação apareça no *SophiA Web*.

### 3.1 Área de Informação de Publicação

#### 3.1.1 Material (tipos)

Seleciona-se o tipo de material a ser cadastrado, normalmente, o próprio item Periódico, embora, constem 3 tipos de materiais. Veja exemplo:



Figura 95 - Seleção de Material (Periódicos)

#### 3.1.2 Idioma

A mesma tabela de Obras. São 11 itens na Tabela, conforme o modelo:

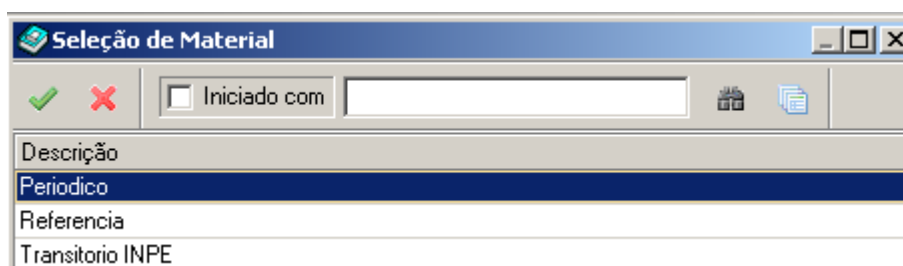

Figura 96 - Seleção de Idioma



Figura 97 - Preenchimento do Material

Código SophiA: 59749	
Informação	Conteúdo
Inf. Publicação	Periodico - Ingles
ISSN	0924-2716
Número de Chamada	
Classificação	528.7 (05)
Título	<b>ISPRS Journal of Photogrammetry and Remote Sensing</b>
Imprenta	Amsterdam, Netherlands : Elsevier Science, 1989
Desc. Física	6
Periodicidade	Bimestral
Notas	
Gerais	Data de criação: 19971218
Ação	CAPE5
Resp. Intelectual	
Ent. de Assuntos	1. Remote Sensing . 2. Aerial Photography . 3. Photogrammetry

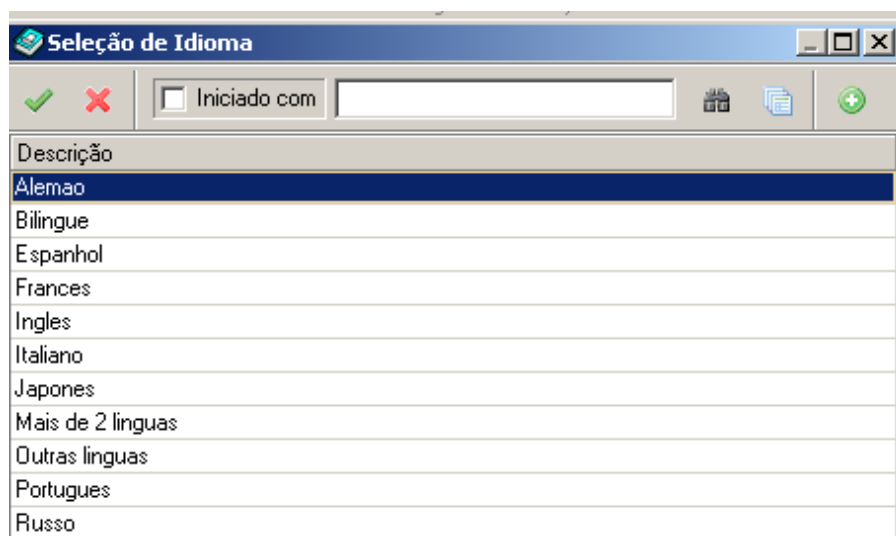
Ano	2009										
Vol.	Núm.	Parte	Nº Ex.	Per. Circ	Cód. Barras	Nº Tombo	Aloc	Nota	Biblioteca	Circ.	Situaç
▶ 64	4				342868	28802			INPE - Bibl. Centri	✓	Disp...

Figura 98 - Modelo da Indexação de um Periódico

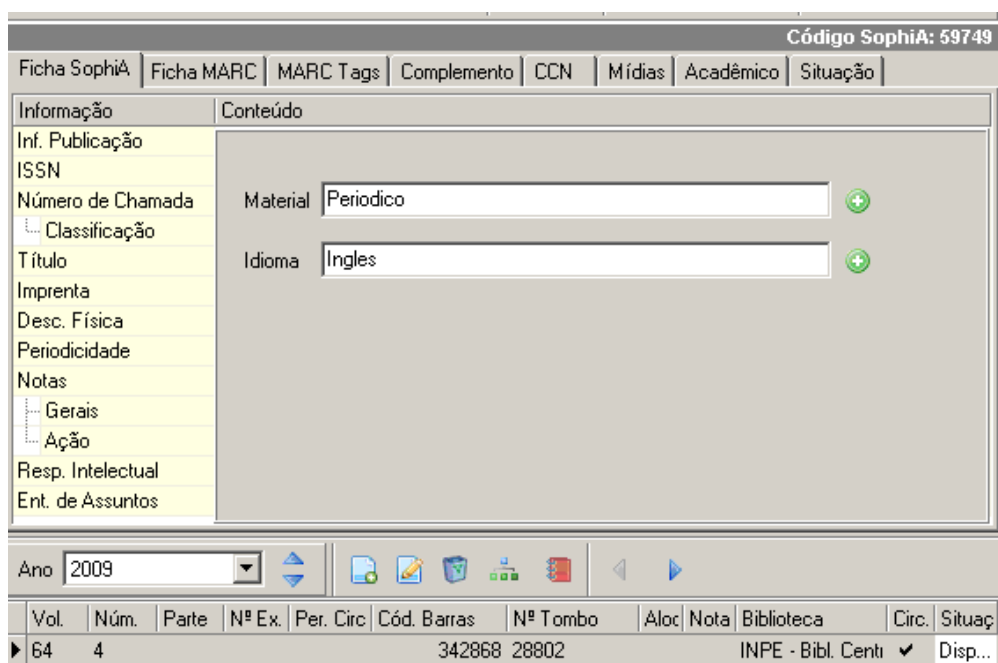
### 3.2 ISSN

O código ISSN do título de periódico tem que ser o mesmo do CCN. Cada título de periódico tem um código no CCN.

CCN	087243-1	ISSN: 0924-2716
Título	ISPRS journal of photogrammetry and remote sensing	
área de Numeração	Vol. 44, No. 1 (1989)-	
Imprenta	Amsterdam, NL: Elsevier Science Publishers	
Assunto	FOTOGRAFIA AEREA - FOTOGRAMETRIA, SENSORAMENTO REMOTO - FOTOGRAMETRIA	
Frequência	Bimestral	
Título Abreviado	ISPRS j. photogramm. remote sens.	
Título Expandido	International Society for Photogrammetry and Remote Sensing journal of photogrammetry and remote sensing	
Continuação	Photogrammetria	

Figura 99 - Código do título de periódico no CCN



Figura 100 - O mesmo código CCN do título do periódico no SophiA



Figura 101 - Exportação das coleções de Periódicos ao CCN

### 3.3 Número de Chamada

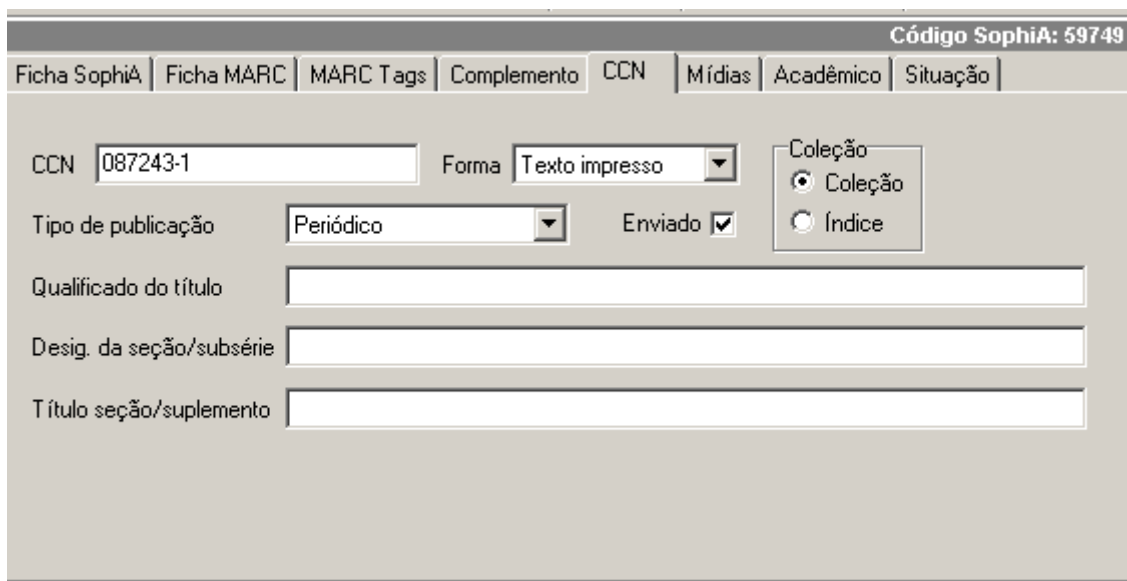
Consiste na identificação do título de periódico.

### 3.3.1 Classificação

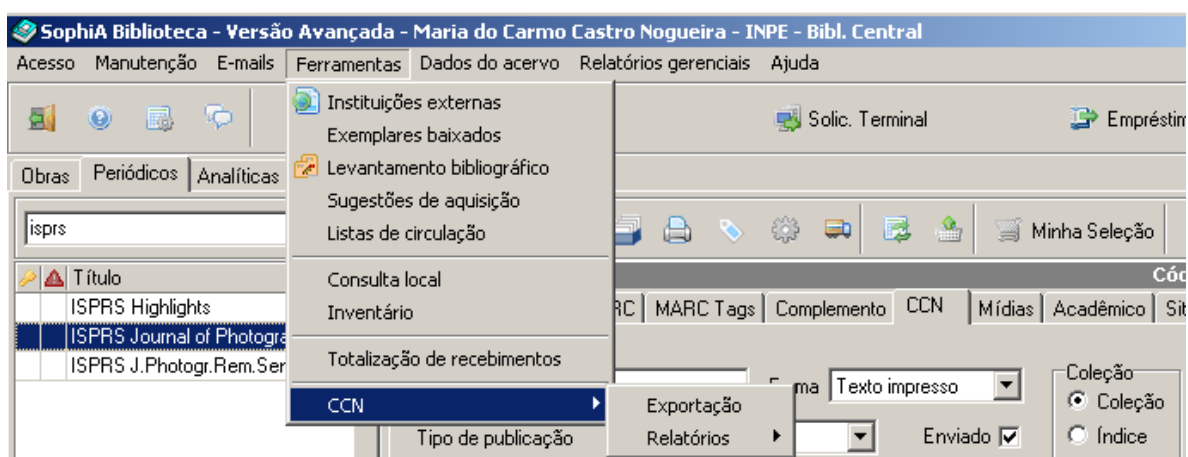
O número de Classificação do periódico geralmente é dado sobre o assunto geral.

Classificação de Assunto de um Título de Periódico em Sensoriamento Remoto.

Código SophiA: 59749							
Ficha SophiA	Ficha MARC	MARC Tags	Complemento	CCN	Mídias	Acadêmico	Situação
Informação	Conteúdo						
Inf. Publicação	Periodico - Ingles						
ISSN	0924-2716						
Número de Chamada							
Classificação	528.7 (05)						

Figura 102 - Classificação de Assunto de um Título de Periódico em Sensoriamento Remoto

### 3.4 Título

A Entrada do Título de Periódico segue o padrão do CCN e ABNT 6032 (para as Abreviaturas).

Código SophiA: 59749							
Ficha SophiA	Ficha MARC	MARC Tags	Complemento	CCN	Mídias	Acadêmico	Situação
Informação	Conteúdo						
Inf. Publicação	Periodico - Ingles						
ISSN	0924-2716						
Número de Chamada							
Classificação	528.7 (05)						
Título	<b>ISPRS Journal of Photogrammetry and Remote Sensing</b>						

Figura 103 - Título de Periódico em Sensoriamento Remoto

### 3.5 Imprenta

É o local de publicação da revista, editora e o ano inicial da revista.

Código SophiA: 59749	
Informação	Conteúdo
Inf. Publicação	Periodico - Ingles
ISSN	0924-2716
Número de Chamada	
Classificação	528.7 (05)
Título	<b>ISPRS Journal of Photogrammetry and Remote Sensing</b>
Imprenta	Amsterdam, Netherlands : Elsevier Science, 1989

Figura 104 - Imprenta (local, editora, ano)

### 3.6 Descrição Física

Esse dado geralmente é fornecido no campo Editorial da revista.

### 3.7 Periodicidade

O número de vezes que o periódico é publicado por ano.

Código SophiA: 59749	
Informação	Conteúdo
Inf. Publicação	Periodico - Ingles
ISSN	0924-2716
Número de Chamada	
Classificação	528.7 (05)
Título	<b>ISPRS Journal of Photogrammetry and Remote Sensing</b>
Imprenta	Amsterdam, Netherlands : Elsevier Science, 1989
Desc. Física	6
Periodicidade	Bimestral

Figura 105 - Descrição Física e Periodicidade

### 3.8 Notas

Colocam-se as observações referentes às mudanças de um título de periódico.

Código SophiA: 59085	
Ficha SophiA   Ficha MARC   MARC Tags   Complemento   CCN   Mídias   Acadêmico   Situação	
Informação	Conteúdo
Inf. Publicação	Periodico - Ingles
ISSN	0721-3115
Número de Chamada	
Classificação	53(05)
Título	<b>Propellants, Explosives, Pyrotechnics</b>
Imprenta	Weinheim, Germany : Verlag Chemie, 2003
Desc. Física	6
Periodicidade	Bimestral
Notas	
Gerais	Periódico de C. P - LCP
Bibliográficas	Continuação de: Propellants and Explosives
Resp. Intelectual	
Ent. de Assuntos	1. Physics . 2. Propellants . 3. Explosives . 4. Pyrotechnics

Ano	2008										
Vol.	Núm.	Parte	Nº Ex	Per. Cii	Cód. Barras	Nº Tombo	Alo	Nol	Biblioteca	Circ	Situ.
▶ 33	1				336027	26145			INPE - Bibl. LCP	✓	Di...
33	2				336028	26146			INPE - Bibl. LCP	✓	Di...
33	3				337183	26622			INPE - Bibl. LCP	✓	Di...

Figura 106 - Notas Bibliográficas de um Título de Periódico da Biblioteca do LCP

### 3.9 Entrada de Assuntos

Assuntos gerais relacionados com o título do periódico e seu conteúdo.

Código SophiA: 59085											
Ficha SophiA	Ficha MARC	MARC Tags	Complemento	CCN	Mídias	Acadêmico	Situação				
Informação	Conteúdo										
Inf. Publicação	Periodico - Ingles										
ISSN	0721-3115										
Número de Chamada											
Classificação	53(05)										
Título	<b>Propellants, Explosives, Pyrotechnics</b>										
Imprenta	Weinheim, Germany : Verlag Chemie, 2003										
Desc. Física	6										
Periodicidade	Bimestral										
Notas											
Gerais	Periódico de C. P - LCP										
Bibliográficas	Continuação de: Propellants and Explosives										
Resp. Intelectual											
Ent. de Assuntos	1. Physics . 2. Propellants . 3. Explosives . 4. Pyrotechnics										
Ano		2008									
Vol.	Núm.	Parte	Nº Ex	Per. Cii	Cód. Barras	Nº Tombo	Alo	Nol	Biblioteca	Circ	Situ.
▶ 33	1				336027	26145			INPE - Bibl. LCP	✓	Di...
33	2				336028	26146			INPE - Bibl. LCP	✓	Di...
33	3				337183	26622			INPE - Bibl. LCP	✓	Di...

Figura 107 - Assuntos

### 3.10 Edição de Exemplar

O campo de preenchimento dos volumes e fascículos de sua Biblioteca



Código SophiA: 65402															
Ficha SophiA		Ficha MARC		MARC Tags		Complemento		CCN		Mídias		Acadêmico		Situação	
Informação		Conteúdo													
Inf. Publicação		Periodico - Portugues													
ISSN		0100-204X													
Número de Chamada															
Classificação		63 (05)													
Título		<b>Pesquisa Agropecuaria Brasileira (1977)</b>													
Imprenta		Brasilia, DF : EMBRAPA, 1978													
Desc. Física		12													
Periodicidade		Mensal													
Notas															
Gerais		Título anterior - fusão de com: Pesquisa Agropecuaria Brasileira. Serie Agronomia													
Resp. Intelectual															
Ent. de Assuntos		1. Agronomy . 2. Agriculture													
Ano		2009													
Vol.	Núm.	Parte	Nº Ex.	Per. Cir	Cód. Barras	Nº Tombo	Alo	Not	Biblioteca	Circ	Situa				
44	1				341742	28220			INPE - Bibl. CPTEC	✓	Di...				
44	2				341743	28221			INPE - Bibl. CPTEC	✓	Di...				
44	3				342019	28302			INPE - Bibl. CPTEC	✓	Di...				

Figura 108 - Edição de Exemplar

Código SophiA: 59819															
Ficha SophiA		Ficha MARC		MARC Tags		Complemento		CCN		Mídias		Acadêmico		Situação	
Informação		Conteúdo													
Inf. Publicação		Periodico - Portugues													
ISSN		0044-5967													
Número de Chamada															
Classificação		63 (05)													
Título		<b>Acta Amazonica</b>													
Imprenta		Manaus, AM : CNPQ/INPA, 2004													
Desc. Física															
Periodicidade		Trimestral													
Notas															
Gerais		Acta Amazonica Suplemento está junto da coleção Acta Amazonica													
Resp. Intelectual															
Ent. de Assuntos		1. Ecology													
Ano		2009													
Vol.	Núm.	Parte	Nº Ex.	Per. Cir	Cód. Barras	Nº Tombo	Aloc	Nota	Biblioteca	Circ	Situaç				
39	1				341990	28293			INPE - Bibl. Centra		Reti...				
39	1				342274	28368			INPE - Bibl. CPTE	✓	Dis...				

Figura 109 - Edição de Exemplar de Periódico unificado (Biblioteca Central e Biblioteca do CPTEC)

### 3.11 Mídia

Deve ser preenchido o site de todos os títulos de periódicos do acervo que estejam disponíveis na *Web* gratuitamente ou acessíveis para o INPE por meio do Portal da CAPES ou por assinaturas pagas.

O preenchimento do site do periódico é importante, deve ser atualizado e revisto periodicamente. Clica-se em Mídia, Sites e na lupa para acessar o periódico na *Web*.



Figura 110 - Mídia do Periódico “Astrophysical Journal” da Biblioteca Central



Figura 111 - Mídia do Periódico “Atmosphere-Ocean” da Biblioteca do CPTEC

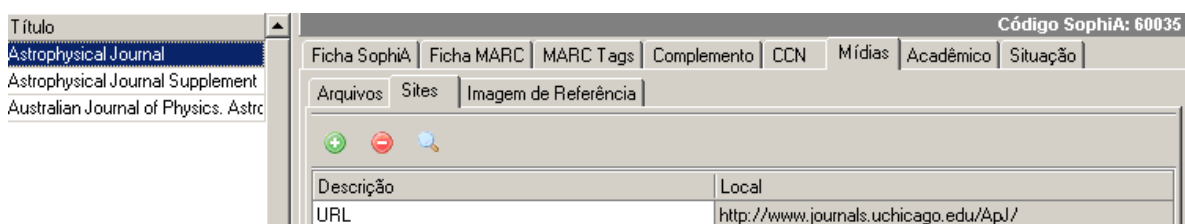

Figura 112 - Mídia do Periódico “Catalysis Today” da Biblioteca do LCP

## REFERÊNCIAS BIBLIOGRÁFICAS

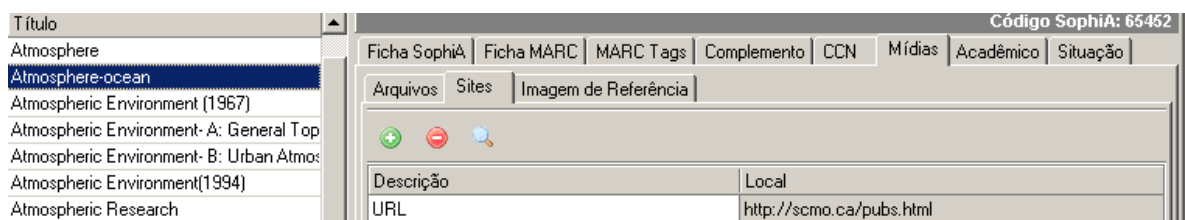
ASSOCIAÇÃO BRASILEIRA DE NORMAS TÉCNICAS (ABNT). **Informação e documentação** – referências – elaboração. Rio de Janeiro: ABNT, ago. 2002. 24 p. (ABNT NBR 6023).

COUTO, A.M.H.C. et al. **Oficina de representação descritiva de documentos**. Módulo I. Nomes pessoais e entidades coletivas. Niterói, UFF/PROAC/NDC, 2005. 71 p.

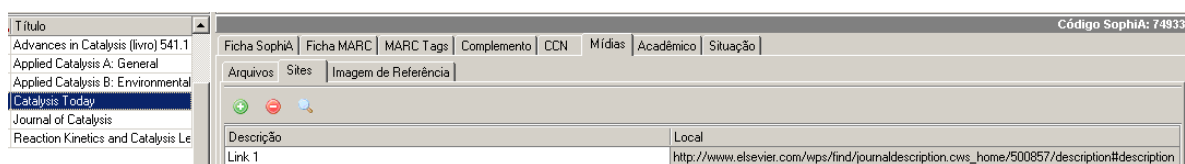
INSTITUTO BRASILEIRO DE INFORMAÇÃO EM CIÊNCIA E TECNOLOGIA (IBICT). **Normas de transcrição de dados de coleções CCN**. Anexo III. Brasília, 2000. Disponível em: [HTTP://www.ct.ibict.br:82/ccn/admin/](http://www.ct.ibict.br:82/ccn/admin/). Acesso em: 01 out. 2009.

NOGUEIRA, M. C. C. Projeto de conversão de dados das bibliotecas do INPE no Sistema SophiA. In: CONGRESSO BRASILEIRO DE BIBLIOTECONOMIA, DOCUMENTAÇÃO E CIÊNCIA DA INFORMAÇÃO, 23., , Bonito, MS. **Anais...** 2009. Disponível em: <http://urlib.net/sid.inpe.br/mtc-m18@80/2009/07.03.19.44>>. Acesso em: 01 out. 2009.

NOGUEIRA, M. C. C. Projeto de conversão de dados das bibliotecas do INPE no Sistema SophiA. São José dos Campos: INPE, 2009. CONGRESSO BRASILEIRO DE BIBLIOTECONOMIA, DOCUMENTAÇÃO E CIÊNCIA DA INFORMAÇÃO, 23., 05 - 08 jul., Bonito, MS. **Transparências...** On-line. Disponível em: <http://urlib.net/sid.inpe.br/mtc-m18@80/2009/07.03.19.48>>. Acesso em: 01 out. 2009.

OLIVER, C. Changing to RDA. **Feliciter**, n. 5, p. 250-253, 2007.

RIBEIRO, A. M. C. M. **Catálogo de recursos bibliográficos pelo AACR2R em MARC 21**. 3.ed. 1. reimpr. Com correções. Brasília: Ed. do Autor, 2008. 1 v.

RIBEIRO, A. M. C. M. **Catálogo de recursos bibliográficos pelo AACR2R 2002**. 2.ed. ver. acrescida de índice. Brasília: Ed. do Autor, 2004. 1v. (várias paginações)

SIQUEIRA, V. L. **Manual de determinação de Pontos de Acesso para catalogação no sistema CALI**: regras e exemplos. São José dos Campos, INPE, set 1983. 25 p. (INPE-2868-NTI/185).

UDC Consortium. **Classificação Decimal Universal (CDU)**. 2. ed. Brasília: IBICT, 2007. 2v.